Plana de Vic, Ripoll & Camprodón

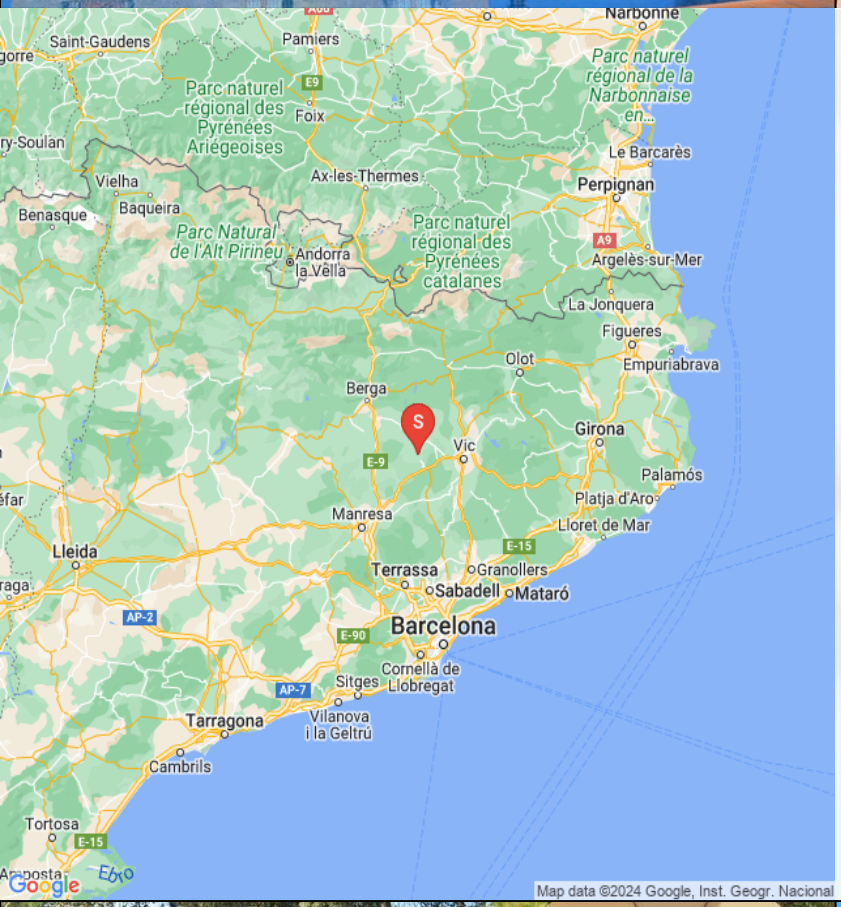

Le logement

Husnummer 10484

20 Personnes

4 Lits supplémentaires possibles

10 Chambres au total

10 Chambres doubles

600 (m2)

4 Lits simples

8 Lits doubles

6 Salle de bains

2 Bain intérieur (ensuite)

Grande maison de vacances dans un cadre privé avec grand jardin et piscine

Ferieboligen est une grande et spacieuse villa pouvant accueillir 20 personnes. Il convient parfaitement pour plusieurs familles (ou une très grande) en vacances ensemble. En outre, il est situé dans un cadre pittoresque au sommet d'une colline, de sorte que vous pouvez profiter d'une vue magnifique dans presque toutes les directions avec les Pyrénées qui se dressent au nord.

Le jardin, la piscine et la terrasse sont vraiment un avantage considérable et amélioreront vos vacances. Tout d'abord, il y a une grande piscine de 55 m2 qui fera le bonheur de tous les membres du groupe de vacances. Il y a des escaliers dans l'eau. Pour des raisons de sécurité, la piscine est clôturée et vous pouvez la voir depuis la terrasse, ce qui est une bonne chose s'il y a de jeunes enfants avec vous en vacances.

La terrasse couverte se trouve à côté de la maison et c'est l'endroit idéal pour cuisiner et profiter du dîner fait maison. Il y a un excellent barbecue et deux longues tables à manger que vous pouvez assembler.
Il y a aussi un jardin avec beaucoup d'arbres et des coins salons où vous pouvez trouver des endroits ombragés pour vous détendre. Juste en dessous, vous trouverez un nouveau terrain de football et de basket-ball, où vous pourrez jouer à toutes sortes de jeux de ballon. Il y a aussi des tables de ping-pong et des balançoires dans le jardin.

Au rez-de-chaussée se trouve une immense cuisine bien équipée avec un réfrigérateur, un congélateur, une cafetière, une cuisinière, deux lave-vaisselle, un four micro-ondes et d'autres ustensiles nécessaires. De plus, il y a un accès direct à la grande terrasse. Essayez de profiter du dîner à l'extérieur dans les chaudes soirées! Sinon, il y a une longue table à l'intérieur pouvant accueillir jusqu'à 22 personnes.
Il comprend un grand salon avec un coin canapé et une télévision à écran plat, un billard et un baby-foot. Il y a aussi une petite chambre avec des lits superposés et une salle de bain avec douche au rez-de-chaussée.

Presque toutes les chambres sont au premier étage. Il y a 10 chambres doubles au total, dont certaines avec balcon et vue magnifique. Huit des dix chambres ont des lits doubles, tandis que deux d'entre elles ont deux lits simples, que vous pouvez organiser à votre guise.
Il y a six salles de bains modernes dans la maison de vacances.

Ferieboligen se trouve dans une région propice aux promenades. Une petite promenade agréable de 2 km jusqu'au village le plus proche, où les propriétaires ont un restaurant. Il y a 7 km de la ville la plus proche, où vous pouvez faire vos courses. Vous pouvez rejoindre Barcelone en 1 heure et 20 minutes.

Installations dans la Ferieboligen:
• Beau cadre privé

• Grand jardin avec des arbres et de l'ombre

• Piscine clôturée de 55 m2

• Multi-terrain avec football et basket

• tennis de table, football et billard

• grande terrasse couverte avec barbecue et table à manger

• cuisine bien équipée avec salle à manger

- 10 chambres doubles
- 6 salles de bain

Installations dans la maison et dans la région

- Jardin privé: Ja
- Terrasse (privée): Ja
- Un barbecue: Ja
- Piscine extérieure privée: Ja
- Piscine clôturée: Ja
- Lave-vaisselle: Ja
- Washer: Ja
- Poêle: Ja
- Micro-onde: Ja
- Frigo: Ja
- Frigo extra: Ja
- Congélateur: Ja
- Grille Pain: Ja
- Chaise bébé: Ja
- Lit d'enfant: Ja
- Télévision (chaînes normales): Ja
- l'Internet-WIFI: Ja
- Ping-pong: Ja
- Babyfoot: Ja
- billard: Ja
- Terrain de football: Ja
- Panier de basket: Ja
- Balançoires de jeux: Ja
- Village plus petit (distance de marche): Ja
- PADEL à l'hébergement (partagé/privé): Nej

Distances

- Supermarché le plus proche: 10
- Restaurant le plus proche: 3
- Distance au boulanger le plus proche: 6
- Distance au vignoble (avec dégustation): 30
- Arrêt de bus (à la ville principale): 28
- Gare la plus proche (trains locaux): 28
- Gare la plus proche (grande vitesse-AVE(TGV)): 97
- Distance jusqu'à la plage la plus proche: 90
- Distance au village le plus proche: 3
- Distance à Barcelona: 97
- Distance à Girona: 96
- Distance à Vic: 28
- Distance à Andorra la Vella: 190
- Distance à la frontière française: 134
- Distance à l'aéroport de Barcelone: 108
- Distance jusqu'à l'aéroport de Gérone: 87
- Distance jusqu'à l'aéroport de Reus: 158

Piscine (extérieure)

- Longueur: 10
- Largeur: 5
- Étapes romaines: Ja

Inclus dans le prix
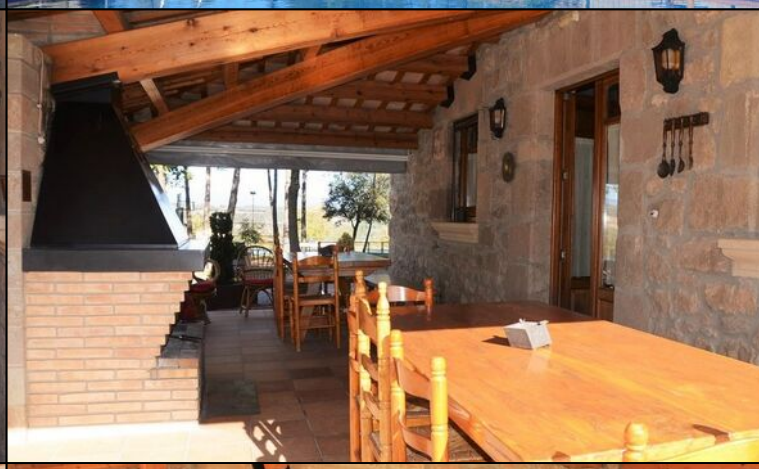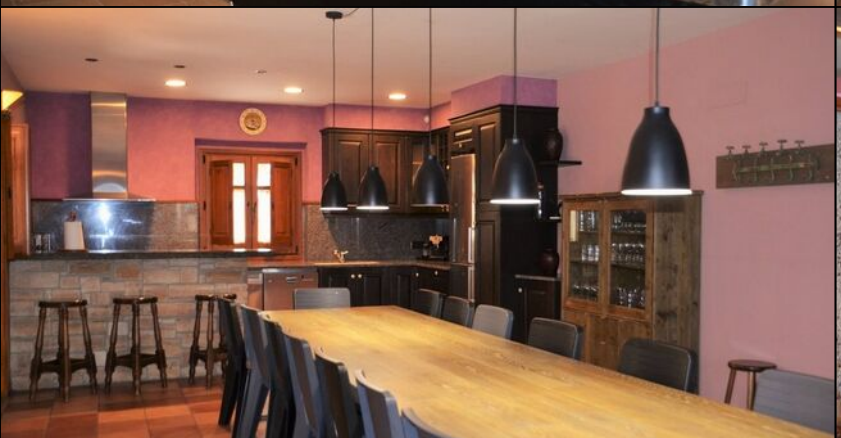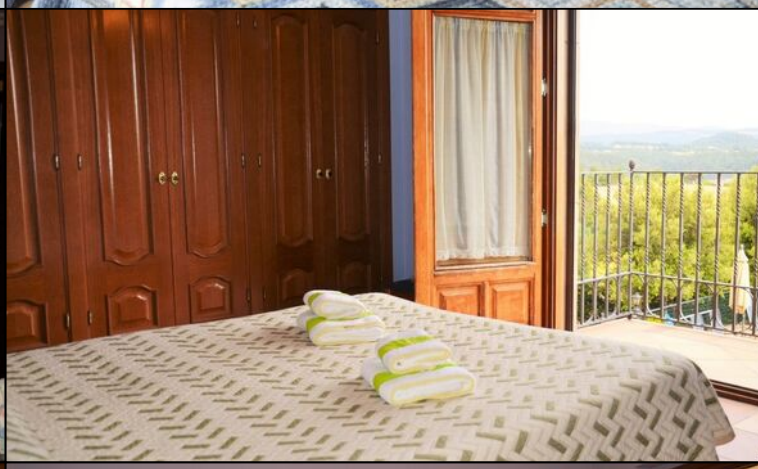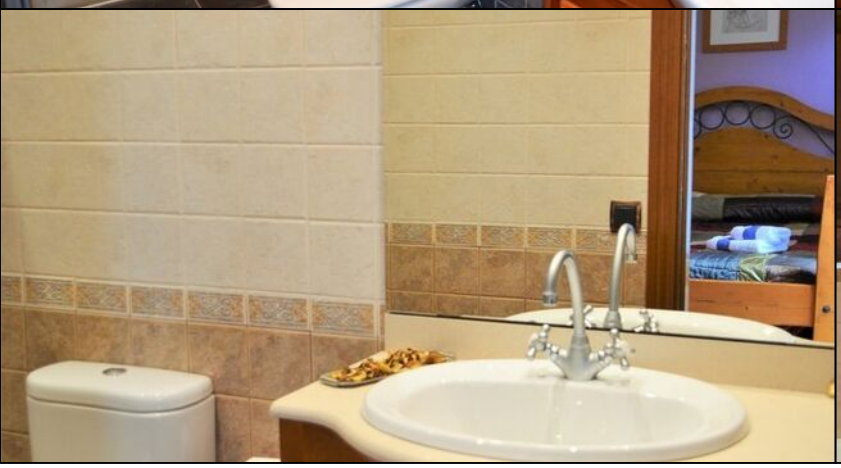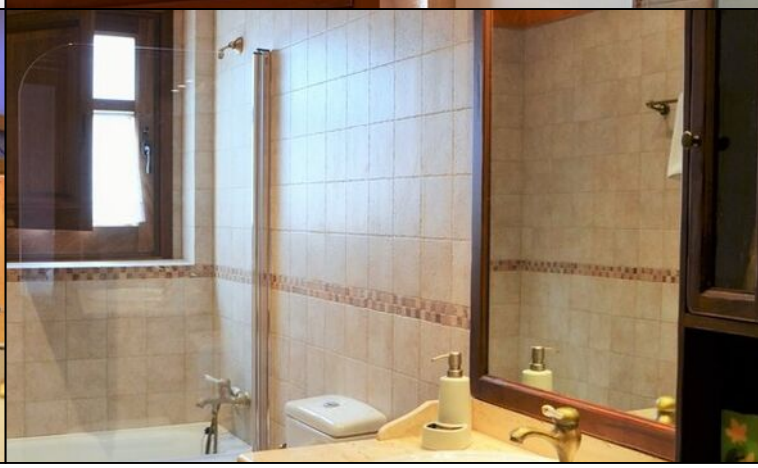
- Serviettes pour salle de bains: Ja
- Linge de maison: Ja
- Électricité: Ja
- Eau: Ja
- Nettoyage final: Ja
- TVA et taxes espagnoles: Ja