Costa Daurada et Tarragone

Le logement

Husnummer 10157

11 Personnes

4 Lits supplémentaires possibles

6 Chambres au total

5 Chambres doubles

Alt Camp (m2)

10 Lits simples

1 Lits doubles

5 Salle de bains

5 Bain intérieur (ensuite)

Profitez de l'occasion de vivre dans une maison de vacances unique en lien avec une grande cathédrale

Ferieboligen est**en bref, une maison de vacances tout à fait unique.** Ce genre de **situation et d'histoire** concernant une maison de vacances est difficile à trouver. Elle est intégrée dans un **grand monastère antique** et a été autrefois fréquemment utilisée par le monastère – elle a notamment été la maison d'un prêtre. De plus, l'intérieur est d'une classe à part : les chambres ont de hauts plafonds et sont équipées de meubles anciens et somptueux. Lorsque vous arrivez dans la **impressionnante cour du monastère** par l'entrée presque majestueuse, la maison de vacances se trouve dans le coin gauche, à côté du monastère, qui a été fondé au **12e siècle** et est ainsi l'un des bâtiments historiques les plus importants de la région. C'est un **privilège pur** de s'asseoir sur l'un des balcons de la maison et d'admirer la belle et historique cour du monastère.

La maison de vacances elle-même a été construite au 18e siècle et est classée **maison ancienne** et doit être conservée telle quelle. Elle a une riche histoire et a été construite à l'origine comme une maison pour les moines à la retraite. FrançaisElle a été entièrement rénovée par les propriétaires, dont la famille a longtemps été liée au monastère.

Si vous souhaitez une **expérience authentique**, il y a une messe au monastère tous les dimanches.

En entrant dans Ferieboligen vous êtes accueillis par l'un des trois salons de la maison : une grande pièce avec une longue table à manger rustique, derrière laquelle se trouve un **joli coin canapé avec télévision**. Cette pièce donne accès à la terrasse avec **meubles de jardin, coin repas et coin cuisine.** Il y a aussi une porte qui mène à une grande cuisine, qui est bien équipée avec les ustensiles de cuisine nécessaires. Au rez-de-chaussée, il y a aussi des toilettes.

On remarque tout de suite que **les plafonds sont hauts**– pour être plus précis : 3,8 m. Ces dimensions sont dues au fait que la maison a été construite pour **des moines retraités**, qui ont mené une vie rude et contemplative. L'espace devrait leur donner plus de liberté et éviter qu'ils ne pensent trop à eux-mêmes.

Au premier et au deuxième étage se trouvent deux salons, une cuisine et au total 6 chambres doubles. Comme le reste de la maison, les **chambres sont très spacieuses** et il y a **deux très grandes suites.**Celles-ci disposent toutes deux d'un **grand lit double, d'un canapé et d'un bureau** et d'un accès direct à un **balcon avec vue sur la cour du monastère.**Il y a en outre 4 autres chambres doubles, toutes luxueusement aménagées dans un style classique. Pour ces chambres, il y a 5 belles salles de bains : 4 avec douche et une avec baignoire.

La maison dispose d'un **très grand patio de 3000 m2**, qui est entièrement privé et réservé à l'usage exclusif des hôtes. Il est très long et s'étend le long des murs du monastère. A la sortie de la maison, vous trouverez un **coin repas couvert**, et à côté de celui-ci**un coin cuisine avec un grand barbecue et un évier extérieur**.

Le jardin n'est pas un jardin de fleurs classique, mais un jardin plus**authentique avec de grands arbres anciens.** A l'autre extrémité du long jardin, vous trouverez **la piscine de la maison**. Ici, les propriétaires ont fait preuve d'imagination : la maison étant classée monument historique, ils n'ont pas été autorisés à construire une piscine complète. Au lieu de cela, ils ont choisi de transformer

l'ancien bassin d'eau en piscine, ce qui signifie que l'eau de la piscine est de l'eau naturelle des montagnes et que l'eau excédentaire s'écoule plus loin vers une fontaine dans le jardin. Une grande porte menant à la piscine peut être fermée afin que les petits enfants ne puissent pas y entrer sans la surveillance des parents. Si vous souhaitez une piscine plus grande - peut-être pour nager dans des couloirs - il y a une piscine publique dans le village, à seulement 800 m.

De plus, il y a un **filet de volley/badminton**dans le jardin pour les plus actifs.

Dans les environs, vous trouverez **3 restaurants et 3 bars**qui valent le détour pour se faire une idée de la vie locale. Dans la grande ville, **Valls** a un marché tous les mercredis et samedis et un autre marché tous les mardis dans une petite ville, à 5 km. Vous pouvez trouver des plages à environ 20 min. en voiture depuis la maison et les propriétaires se feront un plaisir de partager leurs connaissances sur les plages moins fréquentées, un peu « secrètes ».

Saisissez l'opportunité de vivre dans une maison de vacances tout à fait unique – avec beaucoup d'histoire.

Installations :

- Maison de vacances idéalement située à côté d'un monastère authentique
- Histoire et authenticité fascinantes
- Vue sur la grande cour du monastère depuis plusieurs balcons
- Chambres spacieuses avec un somptueux mobilier classique
- 6 chambres doubles, dont 2 grandes suites
- 5 salles de bain
- Trois salons et deux cuisines
- Grand patio de 3000 m2
- Petite piscine privée (et grande piscine publique avec bar dans le village)
- Espace repas et cuisine extérieur

Installations dans la maison et dans la région

- Jardin privé: Ja
- Terrasse (privée): Ja
- Zone extérieure "Chill-out" (canapés): Ja
- Balcon: Ja
- Un barbecue: Ja
- Piscine extérieure privée: Ja
- Piscine clôturée: Ja
- Lave-vaisselle: Ja
- Washer: Ja
- Micro-onde: Ja
- Frigo: Ja
- Frigo extra: Ja
- Congélateur: Ja
- Cafetière: Ja
- Machine nespresso: Ja
- Presse agrumes: Ja
- Grille Pain: Ja
- Chaise bébé: Ja
- Lit d'enfant: Ja
- Télévision (chaînes normales): Ja
- Dvd: Ja
- l'Internet-WIFI: Ja
- Parcours de pétanque: Ja
- Panier de basket: Ja
- Fans - QUELQUES DORMITORIES: Ja
- Village plus petit (distance de marche): Ja
- PADEL à l'hébergement (partagé/privé): Nej

Distances

- Supermarché le plus proche: 15
- Restaurant le plus proche: 0
- Distance au boulanger le plus proche: 0
- Distance au vignoble (avec dégustation): 5
- Arrêt de bus (à la ville principale): 0.5
- Gare la plus proche (trains locaux): 15
- Gare la plus proche (grande vitesse-AVE(TGV)): 15
- Distance au parcours de golf: 30
- Distance jusqu'à la plage la plus proche: 30
- Distance au village le plus proche: 0
- Distance à Barcelona: 90
- Distance à Girona: 180
- Distance à Figueres (Museo Teatro Dalí): 180
- Distance à Tarragona: 30
- Distance à Vilafranca del Penedés: 45
- Distance à Vic: 190
- Distance à l'aéroport de Barcelone: 90
- Distance jusqu'à l'aéroport de Reus: 45

Piscine (extérieure)

- Longueur: 7
- Largeur: 3
- Échelle: Ja
- Clôturé: Ja
- Chauffé: Nej

Inclus dans le prix
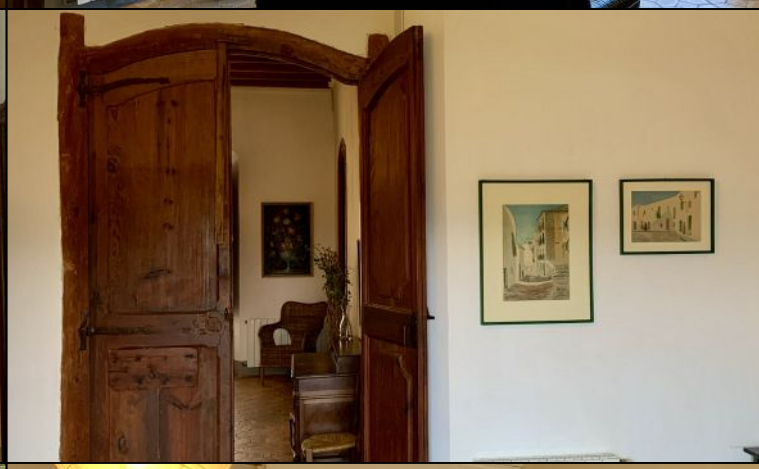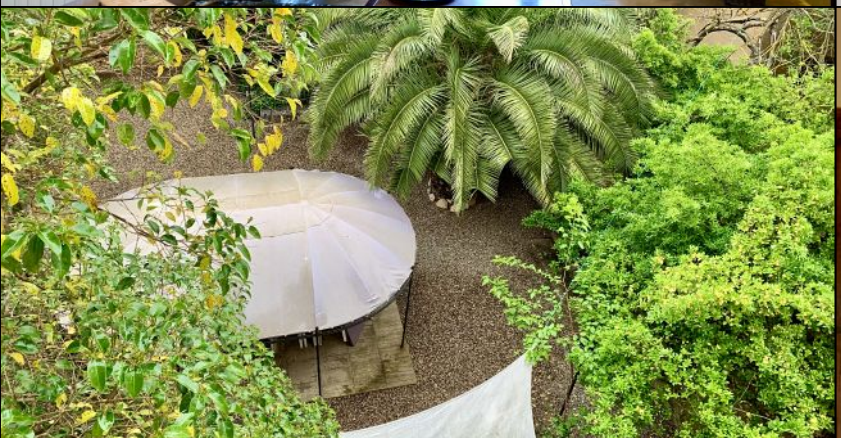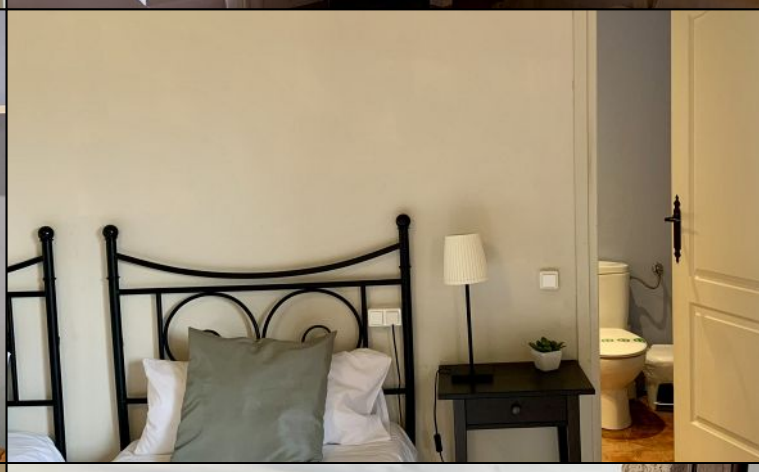
- Serviettes pour salle de bains: Ja
- Linge de maison: Ja
- Électricité: Ja
- Eau: Ja
- Nettoyage final: Ja
- TVA et taxes espagnoles: Ja