Catalogne centrale & Solsonés

Le logement

Husnummer 10020

15 Personnes

3 Lits supplémentaires possibles

7 Chambres au total

6 Chambres doubles

1 Chambres pour 3 personnes

400 (m2)

6 Salle de bains

5 Bain intérieur (ensuite)

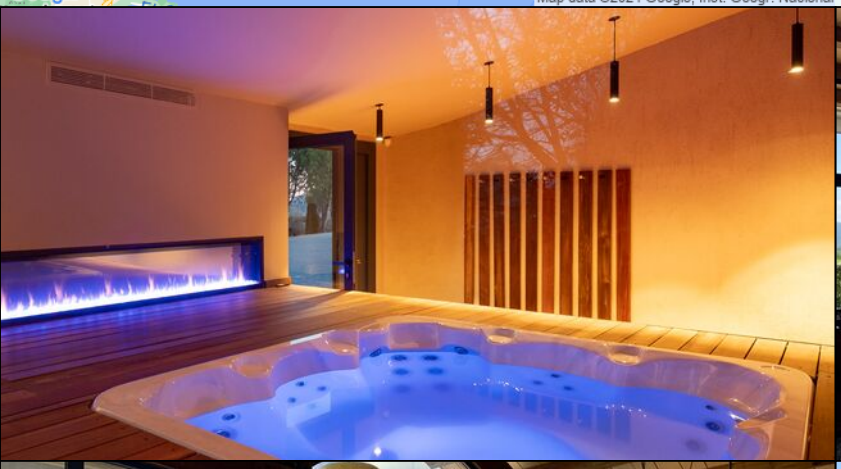

Séjournez dans un village animé à distance de marche !

Êtes-vous du genre à aimer avoir une petite ville mignonne avec des restaurants locaux à distance de marche de votre maison de vacances ? Et l'opportunité d'aller à Barcelone et les pyrénées en une heure ? Alors Casa Ferieboligen est le choix parfait pour vous ! Nous informons cependant nos clients qu'en raison de l'emplacement de la maison, vous vous trouvez dans un endroit moins privé et isolé, et avec une certaine direction du vent, vous pourrez peut-être entendre les voitures de la route. Cela dit, la maison est également entourée de prairies et de chevaux, et il y a de nombreuses possibilités de randonnées et de cyclisme !

Ferieboligen est une belle et authentique maison de campagne catalane en calcaire pouvant accueillir 15 (+3) personnes. La maison a été rénovée au fil des ans - bien sûr dans le respect de l'architecture d'origine, et de nombreux détails précieux ont été préservés. Cela signifie que la maison a la combinaison parfaite de l'architecture catalane authentique et du confort moderne !

Le point culminant de la maison est la piscine, qui est reliée à une grande salle de jeux. Nous imaginons que vous passerez la plupart de votre temps ici, profitant du climat chaud de la Catalogne. Des chaises longues confortables sont alignées le long de la piscine, et la piscine est grande avec beaucoup d'espace pour tout le groupe de vacances ! On imagine les enfants du groupe de vacances, vont s'éclater, pouvoir alterner entre la natation, le ping-pong et le baby-foot !

Ferieboligen a deux entrées séparées, car la maison est divisée en deux maisons indépendantes dans le même bâtiment. Le premier bâtiment qui vous rencontre depuis l'allée joliment pavée dispose d'une grande salle à manger extérieure ombragée devant la maison. La salle à manger se compose d'un barbecue et d'une longue table en bois avec de la place pour tout le groupe. Nous imaginons de longues nuits d'été en bonne compagnie et de la nourriture et du vin locaux des marchés et des vignobles catalans !

La salle à manger extérieure a un accès direct par des doubles portes au salon et à la cuisine communs au rez-de-chaussée de la maison. La cuisine est entièrement équipée avec tout ce dont vous avez besoin pour cuisiner une tempête, et le salon est équipé de canapés confortables !

Cette partie de la maison dispose de quatre chambres. A côté de l'espace de vie au rez-de-chaussée se trouve une chambre double avec une salle de bain attenante. Plus loin dans le couloir se trouve une chambre triple avec une salle de bain attenante. Depuis le couloir, vous suivez l'escalier jusqu'au deuxième étage de la maison. Ici vous trouverez le reste des chambres doubles spacieuses, qui ont également une salle de bain attenante.

Du deuxième étage, vous pouvez sortir de la maison dans la cour arrière. A côté de cette sortie, vous trouverez l'entrée de l'autre partie de la maison. Dès l'entrée, vous entrez dans un espace de vie partagé et confortable composé d'une charmante cuisine ouverte, d'une table à manger et d'un espace salon avec un canapé et une télévision. L'espace de vie dispose également d'une double terrasse française en bois donnant sur la cour avant. De l'espace de vie, vous pouvez entrer dans les trois chambres doubles et les deux salles de bains.

En 2024, la nouvelle et belle zone jacuzzi a été inaugurée. Ceci est facultatif et peut être ajouté à votre réservation pour 200 euros.

Donc, si vous cherchez une authentique maison de vacances catalane avec beaucoup d'espace pour se détendre, Ferieboligen est la maison parfaite pour vous !

Installations:

- 6 chambres doubles
- 1 chambre triple
- 7 salles de bain (4 attenantes)
- 5 lits supplémentaires en option
- Deux cuisines entièrement équipées
- Tennis de table
- Babyfoot
- Grande Piscine (7 x 14 mètres)
- Ville à distance de marche
- Courte distance de la principale route de liaison entre les Pyrénées et Barcelone

Installations dans la maison et dans la région

- Jardin privé: Ja
- Terrasse (privée): Ja
- Un barbecue: Ja
- Piscine extérieure privée: Ja
- Piscine clôturée: Ja
- Lave-vaisselle: Ja
- Washer: Ja
- Poêle: Ja
- Micro-onde: Ja
- Frigo: Ja
- Frigo extra: Ja
- Congélateur: Ja
- Cafetière: Ja
- Machine nespresso: Ja
- Presse agrumes: Ja
- Grille Pain: Ja
- Chaise bébé: Ja
- Lit d'enfant: Ja
- Chien autorisé (supplément): Ja
- Télévision (chaînes normales): Ja
- Dvd: Ja
- l'Internet-WIFI: Ja
- Ping-pong: Ja
- Babyfoot: Ja
- Parcours de pétanque: Ja
- Grand village avec restaurant et comm,à pie: Ja
- Centro PADEL (à 5-15 min en voiture): Ja
- PADEL à l'hébergement (partagé/privé): Nej

Inclus dans le prix

- Serviettes pour salle de bains: Ja
- Linge de maison: Ja
- Électricité: Ja
- Eau: Ja
- Nettoyage final: Ja
- TVA et taxes espagnoles: Ja

Distances

- Supermarché le plus proche: 2
- Restaurant le plus proche: 2
- Distance au boulanger le plus proche: 2
- Distance au vignoble (avec dégustation): 90
- Arrêt de bus (à la ville principale): 2
- Gare la plus proche (trains locaux): 40
- Accès public public le plus proche: 2
- Distance au parcours de golf: 40
- Distance jusqu'à la plage la plus proche: 90
- Distance au village le plus proche: 2
- Distance à Barcelona: 95
- Distance à Girona: 105
- Distance à Banyoles: 80
- Distance à Figueres (Museo Teatro Dalí): 100
- Distance à Tarragona: 120
- Distance à Vilafranca del Penedés: 80
- Distance à Vic: 42
- Distance à Solsona: 30
- Distance à Berga: 6
- Distance à Andorra la Vella: 95
- Distance à la frontière française: 105
- Distance à l'aéroport de Barcelone: 99
- Distance jusqu'à l'aéroport de Gérone: 100
- Distance jusqu'à l'aéroport de Reus: 67

Piscine (extérieure)

- Longueur: 14
- Largeur: 7
- Profondeur minimale: 25
- Profondeur maximale: 170
- Échelle: Nej
- Clôturé: Ja

Piscine (intérieure ou extérieure)
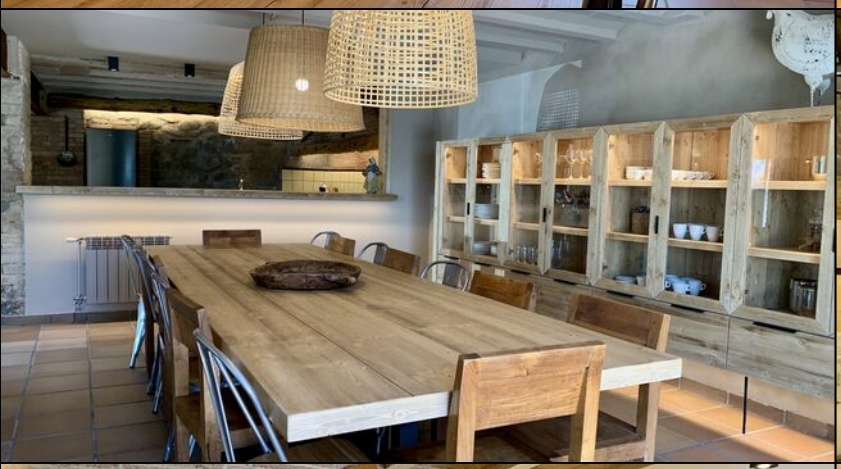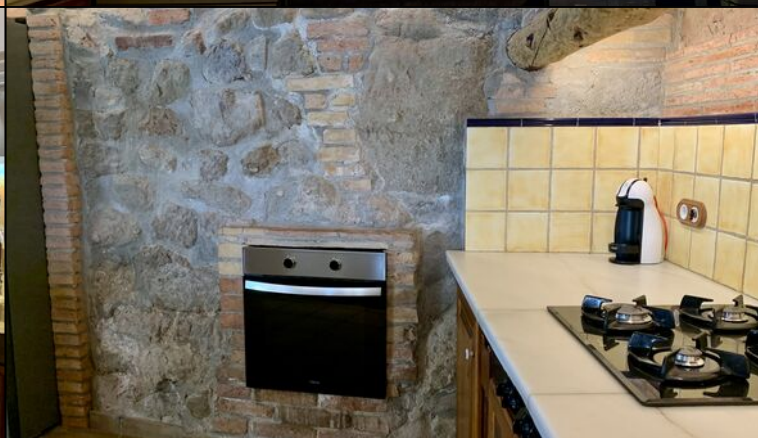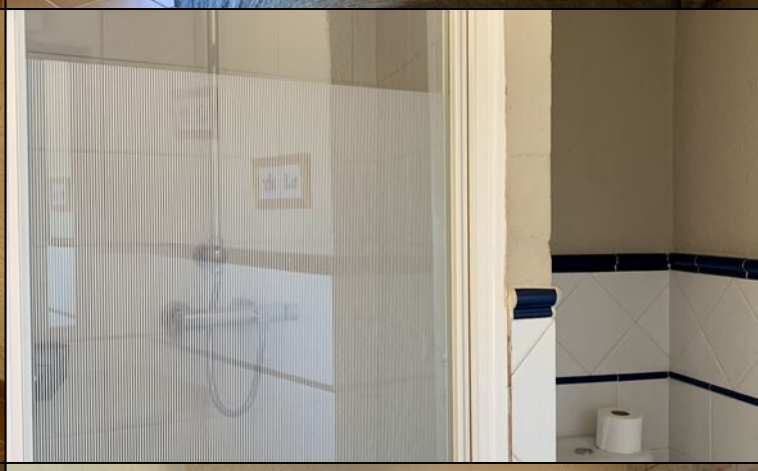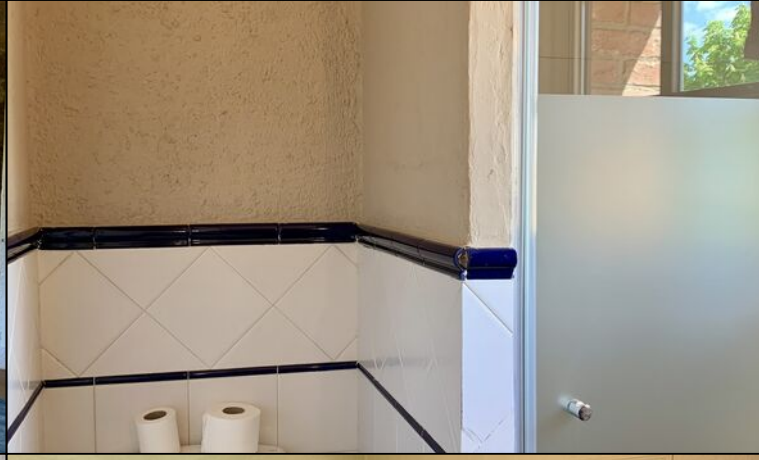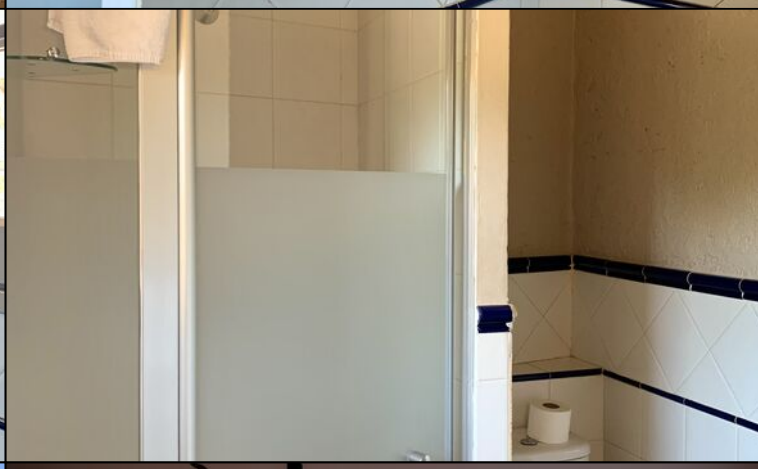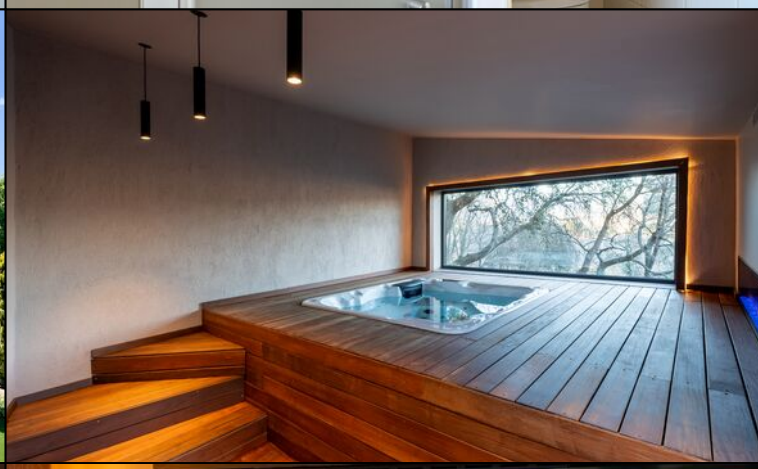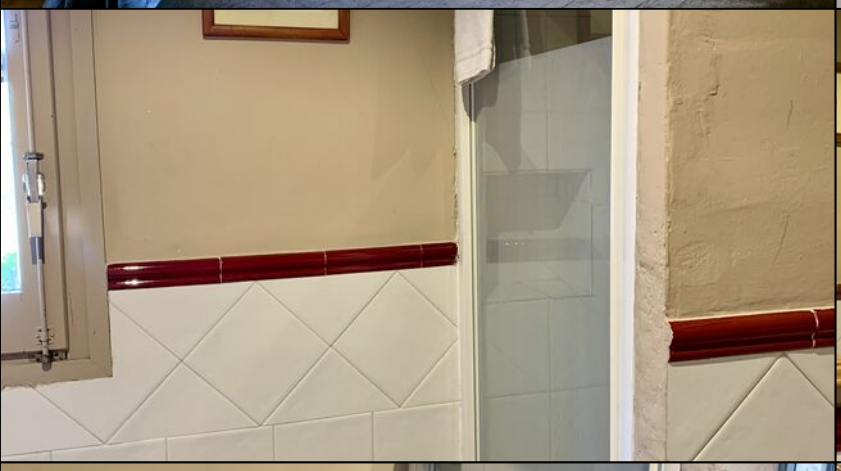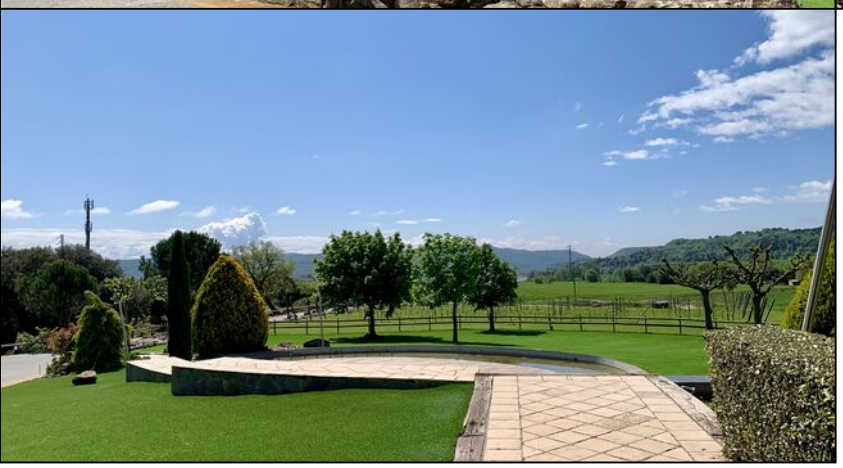
- Longueur: 14
- Largeur: 7