Plana de Vic, Ripoll & Camprodón

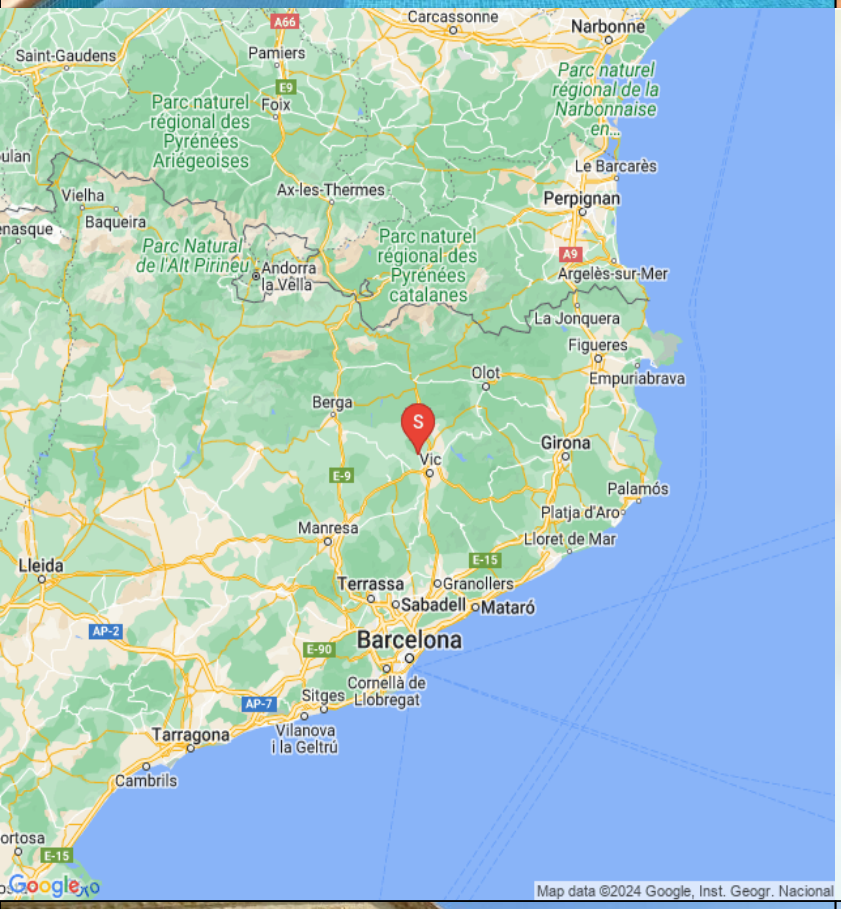

Le logement

Husnummer 10467

12 Personnes

4 Lits supplémentaires possibles

6 Chambres au total

5 Chambres doubles

1 Chambres pour 4 personnes

Osona (m2)

4 Lits simples

6 Lits doubles

6 Salle de bains

Ferieboligen est une **maison de vacances** confortable avec une très belle piscine et magnifiquement située à seulement 10-12 minutes de la belle et animée capitale régionale de Vic.

La maison d'origine date de 1595 et Joan et Maina ont fait un excellent travail en transformant cette **authentique maison catalane en calcaire** en une maison de vacances avec tous les équipements modernes, y compris une cuisine entièrement équipée, un coin salon avec des canapés et TV, **Internet WIFI**, machine à laver, **piscine** et bien d'autres choses.

La maison dispose de **6 chambres modernes**. Une chambre est située au rez-de-chaussée avec la salle de bain à côté, elle peut donc être utilisée pendant la journée également par la chambre en mezzanine du deuxième étage. Au premier étage, vous trouverez 4 chambres supplémentaires, chacune avec salle de bain attenante. Enfin, la mezzanine du deuxième étage est équipée d'un lit double, elle sert donc de sixième chambre, partageant une salle de bain avec la chambre du bas.

En bas, la cuisine est connectée avec la salle à manger avec une longue table à manger et avec un accès direct à la terrasse extérieure couverte qui dispose également d'un **barbecue**. C'est **excellent que le groupe puisse être ensemble**, même lorsque certains sont dans la cuisine, certains sur la terrasse et d'autres près du barbecue.

De la terrasse, vous pouvez voir la piscine de l'autre côté du jardin. En traversant le **jardin**, vous entrerez dans l'espace piscine, où vous pourrez profiter du soleil dans les nombreuses chaises longues, ou faire quelques brasses. En général, cette maison est **parfaite pour les familles avec enfants** ou les groupes, qui recherchent un endroit calme, mais toujours bien desservi. La maison dispose de **tennis de table**, **football de table**l et **connexion Internet**.

La maison dispose également d'un petit jardin ombragé devant la maison, et dans le jardin autour de la piscine, vous pouvez, entre autres, trouver un **terrain de volley** et au-dessus du jardin, un espace pour **jouer au football.**

La vue et le coucher de soleil avec un verre de vin ou une bonne tasse de café sont la façon idéale de passer les vacances !

Les adorables propriétaires Joan et Maina (elle parle anglais et français) sont très serviables. Joan a un bureau dans une dépendance à l'écart du jardin et se fera un plaisir de vous aider avec des informations et des conseils lorsqu'il est dans les parages.

Installations :

- 6 chambres doubles
- 5 salles de bain (dont 4 ensuite)
- Salon avec TV et cheminée
- Cuisine entièrement équipée (cuisinière, réfrigérateur, congélateur, micro-ondes, lave-vaisselle, grille-pain, cafetière, etc.)
- Très bel espace repas ouvert sur la cuisine
- Terrasse couverte reliée à la cuisine
- Lave-linge et sèche-linge
- Internet Wi-Fi
- Piscine 8 x 4 mètres sécurisée et avec transats
- Terrain de volley et zone pour jouer au football
- À seulement 10-12 minutes de la capitale régionale de Vic

- De nombreux itinéraires pédestres indiqués
- Accès facile à Barcelone, Costa Brava et les Pyrénées

Installations dans la maison et dans la région

- Jardin privé: Ja
- Terrasse (privée): Ja
- Un barbecue: Ja
- Piscine extérieure privée: Ja
- Piscine clôturée: Ja
- Lave-vaisselle: Ja
- Washer: Ja
- Poêle: Ja
- Micro-onde: Ja
- Frigo: Ja
- Congélateur: Ja
- Grille Pain: Ja
- Lit d'enfant: Ja
- Télévision (chaînes normales): Ja
- l'Internet-WIFI: Ja
- Ping-pong: Ja
- Babyfoot: Ja
- Terrain de football: Ja
- Centro PADEL (à 5-15 min en voiture): Ja
- PADEL à l'hébergement (partagé/privé): Nej

Inclus dans le prix

- Serviettes pour salle de bains: Ja
- Linge de maison: Ja
- Électricité: Ja
- Eau: Ja
- Nettoyage final: Ja
- TVA et taxes espagnoles: Ja

Distances

- Supermarché le plus proche: 4
- Restaurant le plus proche: 4
- Distance au boulanger le plus proche: 4
- Distance au vignoble (avec dégustation): 20
- Arrêt de bus (à la ville principale): 8
- Gare la plus proche (trains locaux): 8
- Gare la plus proche (grande vitesse-AVE(TGV)): 90
- Distance au parcours de golf: 25
- Distance jusqu'à la plage la plus proche: 65
- Distance au village le plus proche: 4
- Distance à Barcelona: 80
- Distance à Girona: 73
- Distance à Vic: 8
- Distance à la frontière française: 113
- Distance à l'aéroport de Barcelone: 90
- Distance jusqu'à l'aéroport de Gérone: 63
- Distance jusqu'à l'aéroport de Reus: 170

Piscine (extérieure)
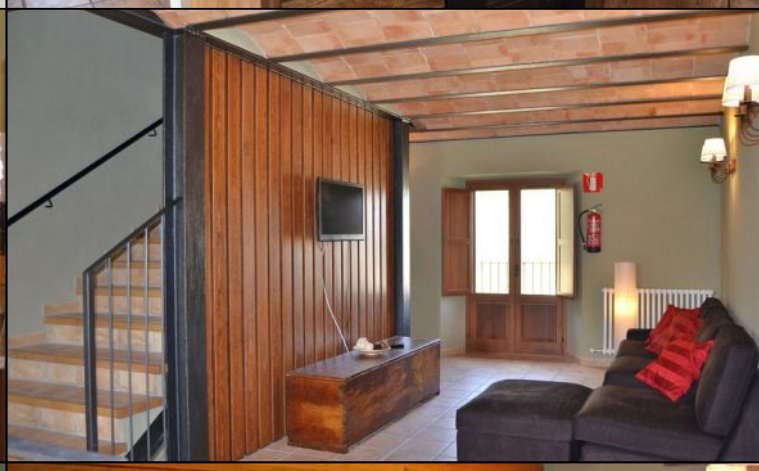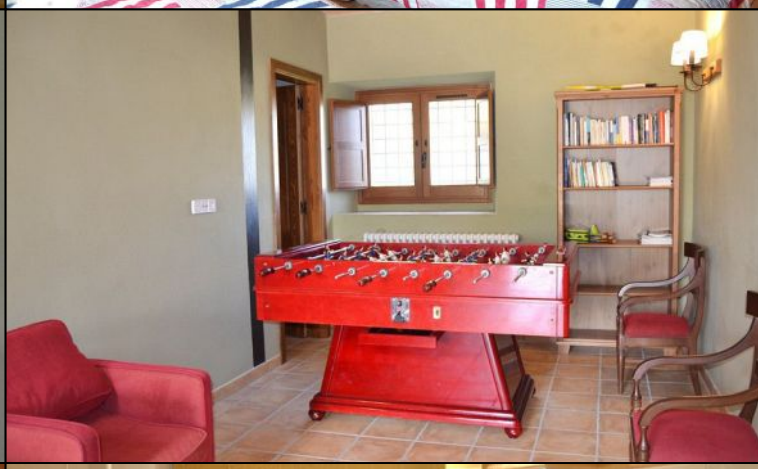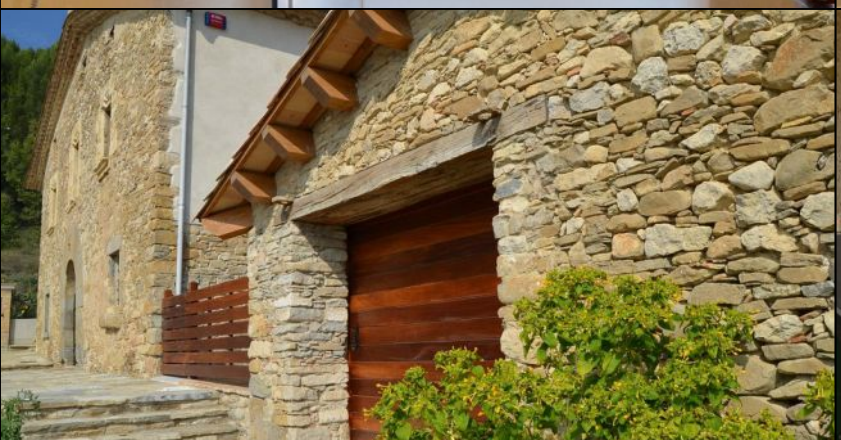
- Étapes romaines: Ja
- Échelle: Nej