# Costa Daurada et Tarragone

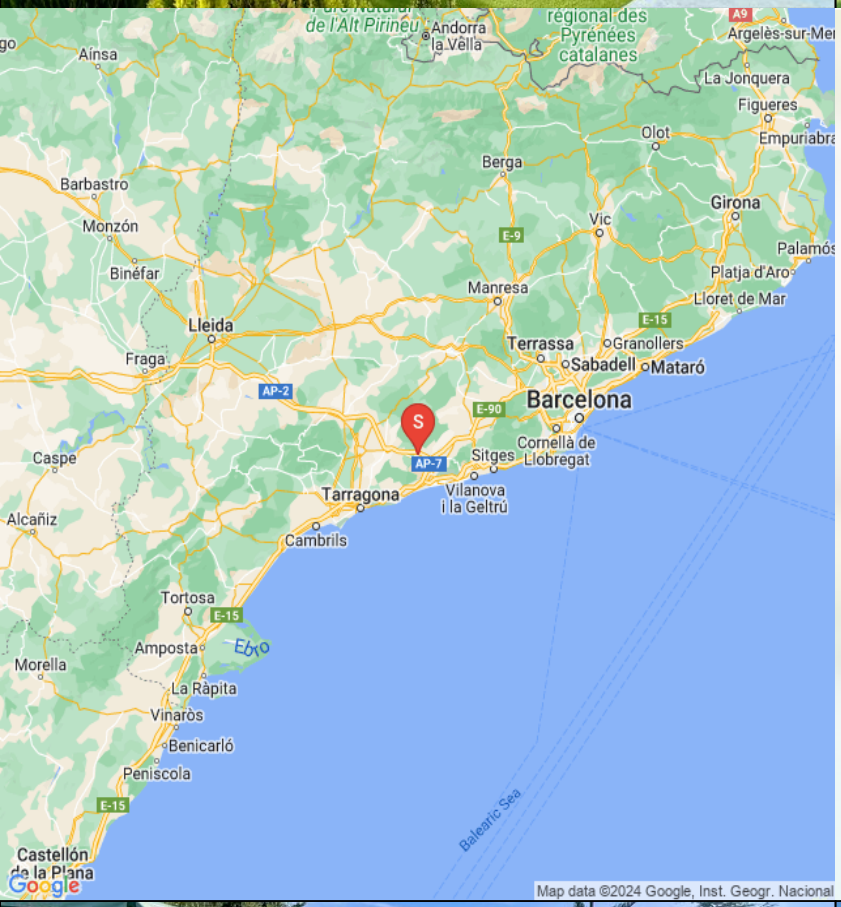


**Le logement**

Husnummer 10137

13 Personnes

6 Lits supplémentaires possibles

6 Chambres au total

5 Chambres doubles

1 Chambres pour 3 personnes

Baix Penedès (m2)

5 Lits simples

3 Lits doubles

5 Salle de bains

# Ferieboligen - Séjournez dans une belle maison de vacances avec piscine privée - entourée de vignes !!

C'est la **maison de vacances dont vous ne pouvez que rêver**– situé au **milieu d'un vignoble** – avec seulement 10 km. des plages de la Costa Daurada et à distance de marche du village le plus proche. Cette villa d'exception offre un **magnifique espace piscine**avec un **espace chill out couvert**avec des transats très confortables, **Jacuzzi, Sauna, et une salle de jeux avec billard et ping-pong** . La cour a une **zone barbecue** et voici également une entrée vers une salle à manger couverte au rez-de-chaussée. La vue sur le vignoble est excellente et la maison de vacances de 500 m2 Ferieboligen a été décorée avec un sens fantastique de son histoire !

La maison dispose de 6 chambres. Cinq d'entre elles avec salle de bain attenante et une sixième chambre sans salle de bain pouvant accueillir 1-2 personnes ou enfants, qui aiment dormir ensemble. Il dispose au total de **13 places fixes** et, contre supplément, **jusqu'à 19 places** avec des lits d'appoint de bonne qualité. Au rez-de-chaussée il y a une chambre avec accessibilité et salle de bain adaptée.

La maison elle-même date d'avant le XVIIe siècle. Lors de la restauration de Ferieboligen, l'architecte a **soigneusement conservé les nombreux détails ravissants** qui permettent de réimaginer le marchand de céréales, les pressoirs à vin, les patios ou un système de défense basé sur des meurtrières parfaitement conservées. De nos jours, Ferieboligen n'a pas perdu la relation avec la campagne car elle fait partie d'un vignoble dans le district principal de Peneds et ici vous trouverez également que la famille cultive une grande variété d'olives. **Le vin et l'huile d'olive produits par la famille sur les champs entourant la maison, peuvent être achetés dans la maison.** Ainsi, cette maison vous offre la possibilité de profiter d'un environnement lié à la campagne et ses fruits.

En entrant dans Ferieboligen, vous arriverez dans une **cour brillante** avec de petites tables, une zone barbecue et une entrée vers une salle à manger au rez-de-chaussée. De là, vous aurez également accès à la piscine, qui est sécurisée par une porte clôturée, et une autre porte vous mènera au jacuzzi et au sauna. **Le rez-de-chaussée dispose d'un excellent espace d'accueil </ strong>avec les produits des champs, que vous pouvez acheter, un grenier restauré, qui a maintenant été transformé en une "grotte" et ici vous trouverez également la salle de jeux avec billard et tennis de table. Dans ce niveau, vous trouvez la chambre adaptée.**

Au **premier étage, vous trouverez les 5 chambres**, toutes joliment décorées. Chaque chambre dispose d'une salle de bain privée décorée dans les mêmes couleurs que la chambre communicante. A cet étage, vous trouverez également la salle à manger et la cuisine. **Dans le loft se trouve un coin salon avec une excellente vue** et une grande table qui peut être utilisée comme salle de jeux intérieure, au cas où les chaudes journées d'été deviendraient un peu trop chaudes.

Dans la propriété de la maison de vacances, il y a une aire de jeux moderne et excitante contenant une cabane dans les arbres avec un toboggan et deux balançoires pour les petits enfants

## Installations :

- Maison décorée de 500m2
- 6 chambres – 2 chambres triples, 3 chambres doubles et 1 chambre simple
- 5 salles de bain attenantes
- Salle de jeux avec billard et ping-pong
- Aire de jeux
- Jacuzzi et sauna
- Magnifique espace piscine

- Zone de détente au bord de la piscine
- Vue magnifique
- WIFI
- Climatisation dans les 4 chambres à l'étage, qui peuvent être un peu chaleureuses
- Parking extérieur
- 10 km. à la plage – 2. Km du village le plus proche
- 65 km. à Barcelone

## Installations dans la maison et dans la région

- Jardin privé: Ja
- Terrasse (privée): Ja
- Zone extérieure "Chill-out" (canapés): Ja
- Un barbecue: Ja
- Piscine extérieure privée: Ja
- Piscine clôturée: Ja
- Chambre + Salle de bain au rez-de-chaussée: Ja
- Spa: Ja
- Sauna: Ja
- Lave-vaisselle: Ja
- Washer: Ja
- Poêle: Ja
- Micro-onde: Ja
- Frigo: Ja
- Frigo extra: Ja
- Congélateur: Ja
- Cafetière: Ja
- Machine nespresso: Ja
- Presse agrumes: Ja
- Grille Pain: Ja
- Chaise bébé: Ja
- Lit d'enfant: Ja
- Télévision (chaînes normales): Ja
- Televisión (con cadenas de Satelite): Ja
- Dvd: Ja
- l'Internet-WIFI: Ja
- Ping-pong: Ja
- billard: Ja
- Balançoires de jeux: Ja
- Climatisation (partielle): Ja
- Climatisation (totale ou partielle): Ja
- Fans - TOUTES LES DORMITORIES: Ja
- Grand village avec restaurant et comm,à pie: Ja
- Centro PADEL (à 5-15 min en voiture): Ja
- PADEL à l'hébergement (partagé/privé): Nej

## Inclus dans le prix

- Serviettes pour salle de bains: Ja
- Linge de maison: Ja
- Électricité: Ja
- Eau: Ja
- Nettoyage final: Ja
- TVA et taxes espagnoles: Ja

## Distances

- Supermarché le plus proche: 2
- Restaurant le plus proche: 2
- Distance au boulanger le plus proche: 2
- Distance au vignoble (avec dégustation): 0
- Arrêt de bus (à la ville principale): 2
- Gare la plus proche (trains locaux): 10
- Gare la plus proche (grande vitesse-AVE(TGV)): 26
- Accès public public le plus proche: 0
- Distance au parcours de golf: 10
- Lien vers terrain de golf: http://www.pitchandputtvendrell.es/?lang=ca
- Distance jusqu'à la plage la plus proche: 12
- Distance au village le plus proche: 2
- Distance à Barcelona: 87
- Distance à Girona: 162
- Distance à Banyoles: 179
- Distance à Figueres (Museo Teatro Dalí): 198
- Distance à Tarragona: 46
- Distance à Vilafranca del Penedés: 25
- Distance à Vic: 131
- Distance à Solsona: 128
- Distance à Berga: 130
- Distance à Andorra la Vella: 199
- Distance à la frontière française: 217
- Distance à l'aéroport de Barcelone: 63
- Distance jusqu'à l'aéroport de Gérone: 150
- Distance jusqu'à l'aéroport de Reus: 43

## Piscine (extérieure)

- Longueur: 8
- Largeur: 4
- Profondeur minimale: 90
- Profondeur maximale: 170
- Étapes romaines: Nej
- Échelle: Ja
- Clôturé: Ja
- Chauffé: Nej

MASTERTENT

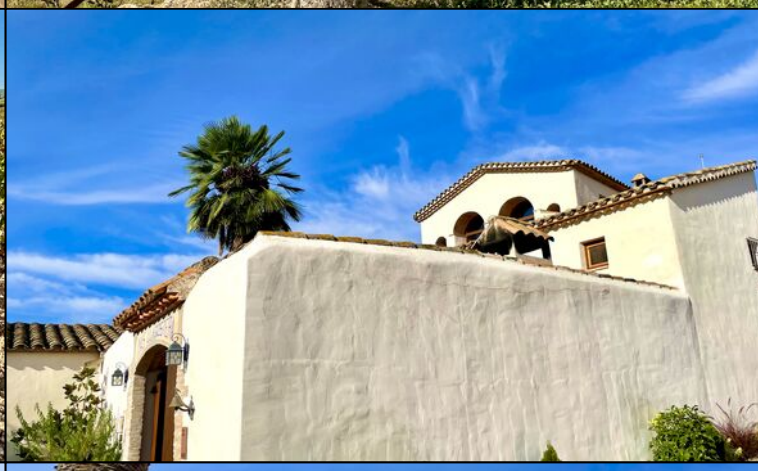

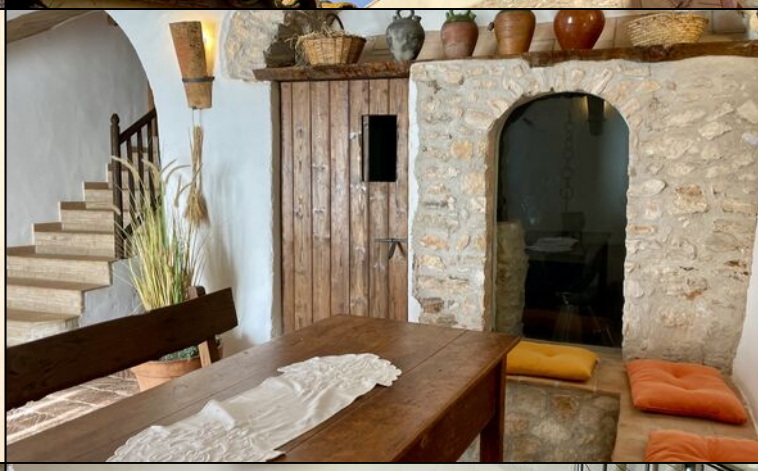
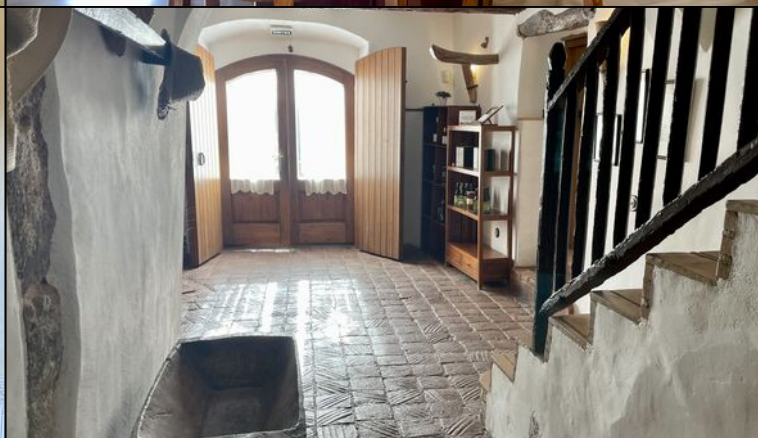
Presas