# Costa Daurada et Tarragone

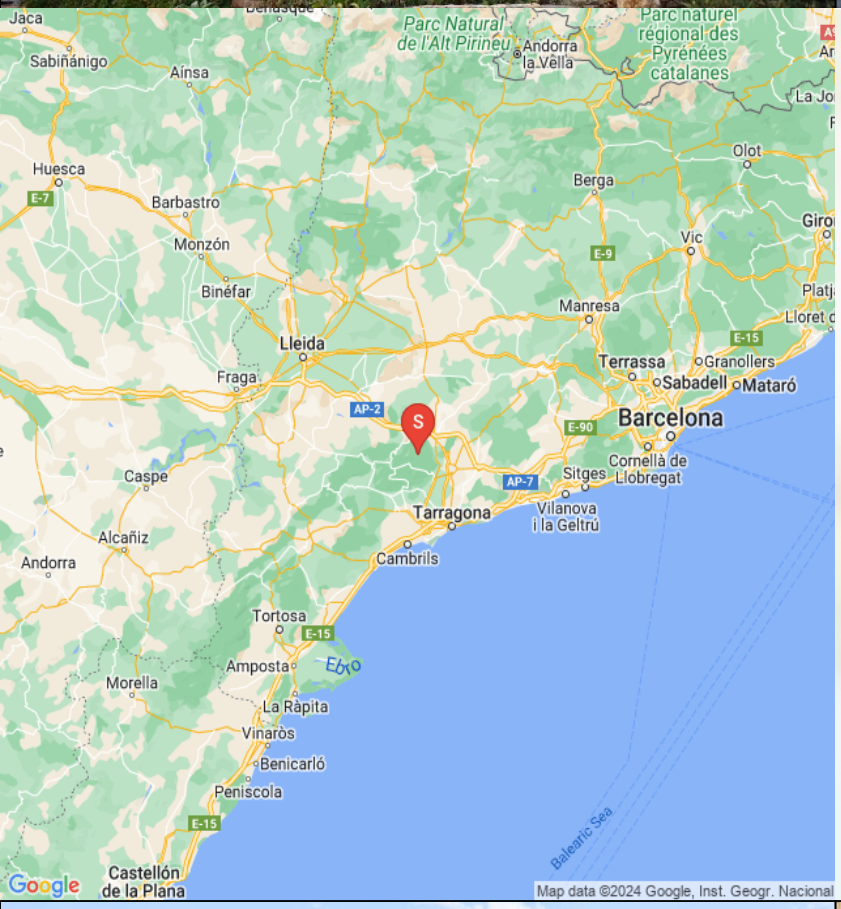


**Le logement**

Husnummer 10176

12 Personnes

5 Chambres au total

3 Chambres doubles

2 Chambres pour 3 personnes

5 Lits doubles

5 Salle de bains

5 Bain intérieur (ensuite)

# Charme catalan distingué, repos, détente et beauté immaculée - bienvenue à Ferieboligen !

Niché au cœur de la **campagne catalane tranquille**, au sommet d'un terrain rocheux surélevé, dans les montagnes de Prades, surplombant le **magnifique paysage montagneux environnant** et offrant **des vues à couper le souffle**, se trouve Ferieboligen – un **tuyau de campagne majestueux, grand et spacieux de 1797**, rénové et rénové pour offrir une **expérience de maison de vacances sans égal !** Avec d'excellentes installations comme un **espace long** avec une charmante cheminée, de superbes **salles à manger extérieures**, un beau jardin, une **piscine extérieure** avec de **superbes vues** sur les environs et un espace de lecture/détente. dans votre chambre, vous êtes sûr de trouver que **Ferieboligen** vous rencontrera - et surpasser - vos attentes. Bienvenue !

## Charme rustique – Confort moderne

Auparavant, Ferieboligen – une **ferme catalane traditionnelle** initialement construite en **1797** – a été loué comme hôtel, pas comme unité. Cela signifie que toutes les **5 chambres** de la maison s'apparentent davantage à de petites **suites** rustiques et offrent une excellente expérience à ceux qui y séjournent, quelle que soit la chambre. est choisi.

Les **5 chambres** sont toutes équipées de **salles de bains privatives**. **Toutes les chambres** disposent d'une **WiFi haut débit, de matelas et d'oreillers viscoélastiques**. De plus, la composition individuelle des chambres est la suivante :

- Rojals : Une chambre avec **1 lit double** et une salle de bain attenante, offrant une superbe vue sur le jardin et un **coin lecture** avec un canapé chaise et possibilité d'un lit supplémentaire (35 EUR). Les dimensions du lit sont **180x190cm.**

- Mont-Ral : Une chambre avec **1 lit double** et une salle de bain attenante, équipée d'une petite table catalane classique en bois et **vue sur le jardin et les montagnes**. Les dimensions du lit sont **150x190cm**.

- Farena : Une chambre avec **1 lit double**, deux petites tables de nuit avec lampes et une salle de bain attenante, offrant **une vue sur le jardin et les montagnes**, possibilité d'un lit supplémentaire (35 EUR), et accepte les animaux domestiques. Les dimensions du lit sont **150x190cm.**

- Baridana : Une chambre avec **1 lit double** et une salle de bain attenante, offrant **une vue sur le jardin**. Les dimensions du lit sont **150x190cm**.

- Pintell : Une chambre avec **2 lits simples** et une salle de bain attenante, dotée d'un **coin lecture** et **vue sur le jardin**. Les dimensions d'un lit simple sont **90x190cm**.

Au rez-de-chaussée, vous trouverez également un**espace-salon/salon**, doté d'une **cheminée traditionnelle**. Asseyez-vous dans le canapé confortable, près du feu, et détendez-vous au son doux des claquements et des éclats du feu, alors que le soir cède la place à la nuit. Les **murs en pierre** confortables et classiques ne font qu'ajouter à la sensation de vivre dans une tranche de **sérénité catalane** sur mesure, et c'est un endroit idéal pour **se détendre< /strong> seul ou avec des amis/famille ; détendez-vous, dînez ou profitez de conversations animées jusque tard dans**

**la nuit. Vous trouverez également la cuisine au rez-de-chaussée.**

De plus, la maison dispose également d'une **terrasse couverte et entièrement couverte**, avec de **grandes fenêtres en verre**. Cet espace dispose également d'une petite cuisinière, de canapés et de tables pour se détendre, lire des livres ou jouer aux cartes. Quelle que soit la saison ou la météo, vous prélasser dans cette zone vous procurera forcément un **sentiment de paix** et de tranquillité, car vous pourrez admirer le grand jardin - et le jardin. et les **vues merveilleuses** du paysage au-delà.

## Des espaces extérieurs fantastiques et des vues incomparables

Le plein air est également fantastique. Non seulement vous disposez d'un **jardin de 15 hectares** pour vous détendre, jouer ou dîner, mais ce n'est pas tout. Le jardin dispose d'une **grande piscine**, équipée de chaises longues, et d'une **superbe vue** sur le jardin et les **paysages au-delà**. De plus, le jardin dispose d'un excellent **espace repas extérieur**, avec beaucoup d'espace pour que les grands groupes puissent s'asseoir ensemble et dîner à la grande table. Enfin le jardindispose également de chaises plus petites et de tables de canapé pour s'allonger et profiter d'une boisson fraîche pendant que le temps le permet.

## Le cadre tranquille

En plus de tout ce qui précède, cependant, les zones environnantes ont **plus** à offrir ; les **vues magnifiques et à couper le souffle** sur les montagnes Padres. Et en effet, vous trouverez des rebords de montagne, surplombant des **vues panoramiques** auxquelles peu d'autres sites se comparent. **Asseyez-vous et allongez-vous** avec une bouteille de vin catalan à la main et admirez la **beauté qui se déroule devant vous** - ; seul ou avec d'autres. Quelle que soit la façon dont vous choisissez d'admirer la vue, elles vous laisseront certainement une **merveilleuse impression**.

La région de Conca de Barbará offre un **large éventail** de choses à voir et à faire : vous pouvez visiter la **ville atmosphérique de Montblanc** avec ses remparts médiévaux, **Espluga de Francolí** et ses **grottes préhistoriques**, et Poblet et son **magnifique monastère**, pour n'en citer que quelques-uns. Ou **nagez** dans les **piscines naturelles** des rivières à proximité de la maison de campagne. Ce ne sont là que quelques-unes des nombreuses activités que vous pouvez pratiquer ici. et nous serons heureux de vous conseiller. Il y a aussi la possibilité de faire une dégustation de vin gratuite dans l'un des vignobles Montblanc (réservation réservée auprès du propriétaire) !

De plus, les monts de Prades» la proximité de la Costa Daurada vous permet de quitter un moment le calme de la vie rurale et de vous diriger vers les **plages voisines**, vers le parc à thème Port Aventura ou vers l'agitation des villes de Reus et Tarragone. p>

**Masia de Arliqua** vous apportera certainement une **expérience dont vous vous souviendrez avec tendresse** - venez voir par vous-même et découvrez la beauté des montagnes de Prades !

## Installations :

- 5 chambres - toutes avec salle de bain attenante, Wi-Fi, oreillers et draps viscoélastiques et vue sur le jardin (certaines avec les montagnes également)

- 4 des 5 chambres disposent chacune d'un lit double
- 1 chambre dispose de 2 lits simples
- Wi-Fi
- Coin salon/longue avec de nombreuses tables, un canapé et une cheminée classique
- Cuisine
- Terrasse entièrement couverte, avec chaises et petites tables
- Grande table d'extérieur
- Piscine extérieure avec de belles vues
- Animaux autorisés : 10 EUR par nuit
- Lits supplémentaires : 35 EUR par nuit

## Installations dans la maison et dans la région

- Jardin privé: Ja
- Terrasse (privée): Ja
- Zone extérieure "Chill-out" (canapés): Ja
- Un barbecue: Ja
- Piscine extérieure privée: Ja
- Piscine clôturée: Nej
- Chambre + Salle de bain au rez-de-chaussée: Ja
- Lave-vaisselle: Ja
- Washer: Ja
- Poêle: Ja
- Micro-onde: Ja
- Frigo: Ja
- Congélateur: Ja
- Cafetière: Ja
- Machine nespresso: Ja
- Presse agrumes: Ja
- Grille Pain: Ja
- Chien autorisé (supplément): Ja
- l'Internet-WIFI: Ja
- Fans - TOUTES LES DORMITORIES: Ja
- Village plus petit (distance de marche): Ja
- PADEL à l'hébergement (partagé/privé): Nej

## Inclus dans le prix

- Serviettes pour salle de bains: Ja
- Linge de maison: Ja
- Eau: Ja
- Taxe de séjour catalane: Ja

## Distances

- Supermarché le plus proche: 14,4
- Restaurant le plus proche: 1,5
- Distance au boulanger le plus proche: 14.7
- Distance au vignoble (avec dégustation): 14.7
- Gare la plus proche (trains locaux): 13
- Distance jusqu'à la plage la plus proche: 54
- Distance au village le plus proche: 1.8
- Distance à Barcelona: 131
- Distance à Girona: 210
- Distance à Banyoles: 229
- Distance à Figueres (Museo Teatro Dalí): 247
- Distance à Tarragona: 48
- Distance à Vilafranca del Penedés: 75
- Distance à Vic: 162
- Distance à Solsona: 105
- Distance à Berga: 154
- Distance à Andorra la Vella: 173
- Distance à la frontière française: 209
- Distance à l'aéroport de Barcelone: 123
- Distance jusqu'à l'aéroport de Gérone: 199
- Distance jusqu'à l'aéroport de Reus: 44

## Piscine (extérieure)
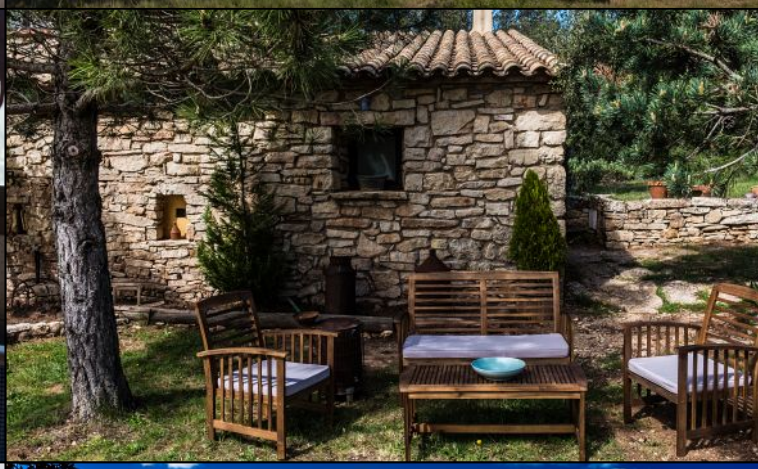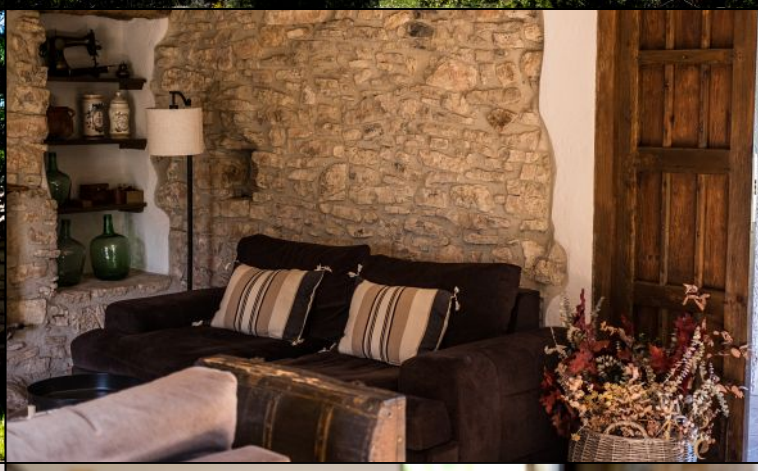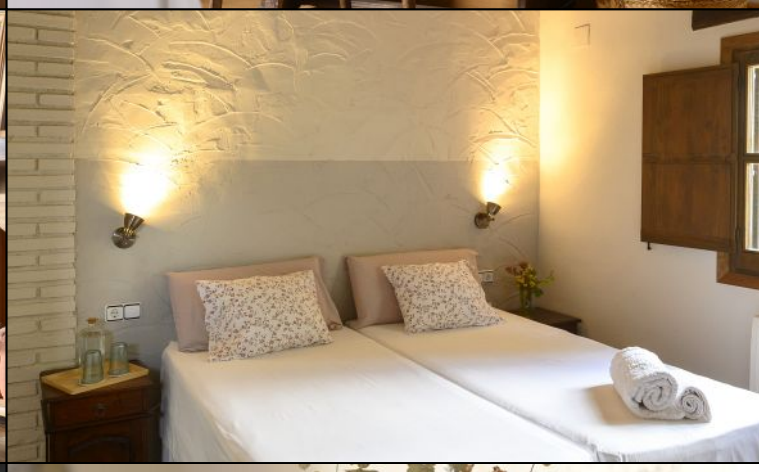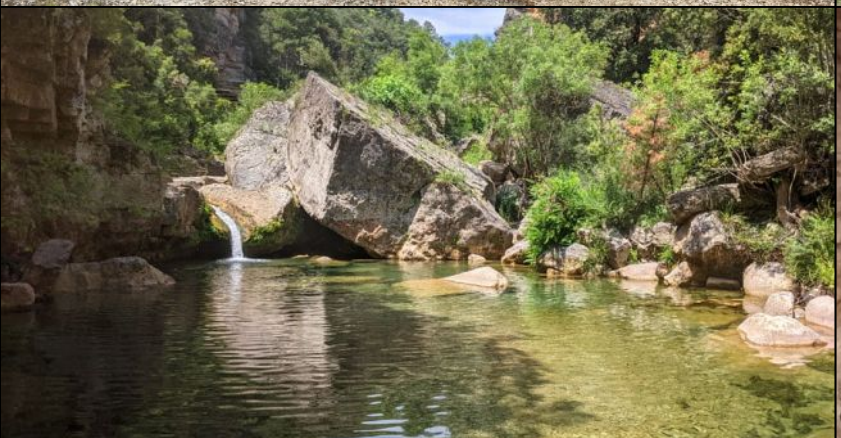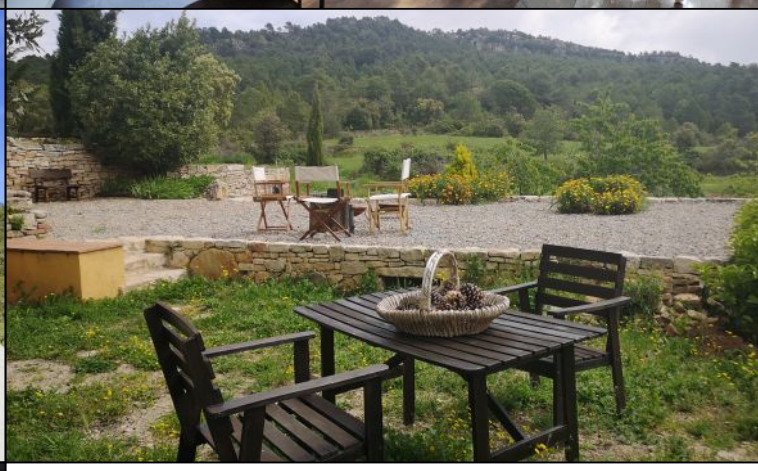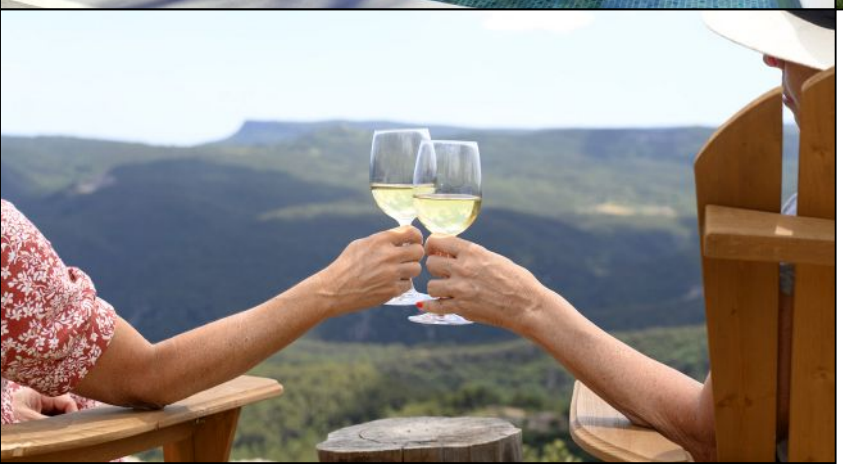
- Longueur: 7
- Largeur: 4
- Profondeur minimale: 130
- Profondeur maximale: 130
- Échelle: Ja