Urgell & Lleida

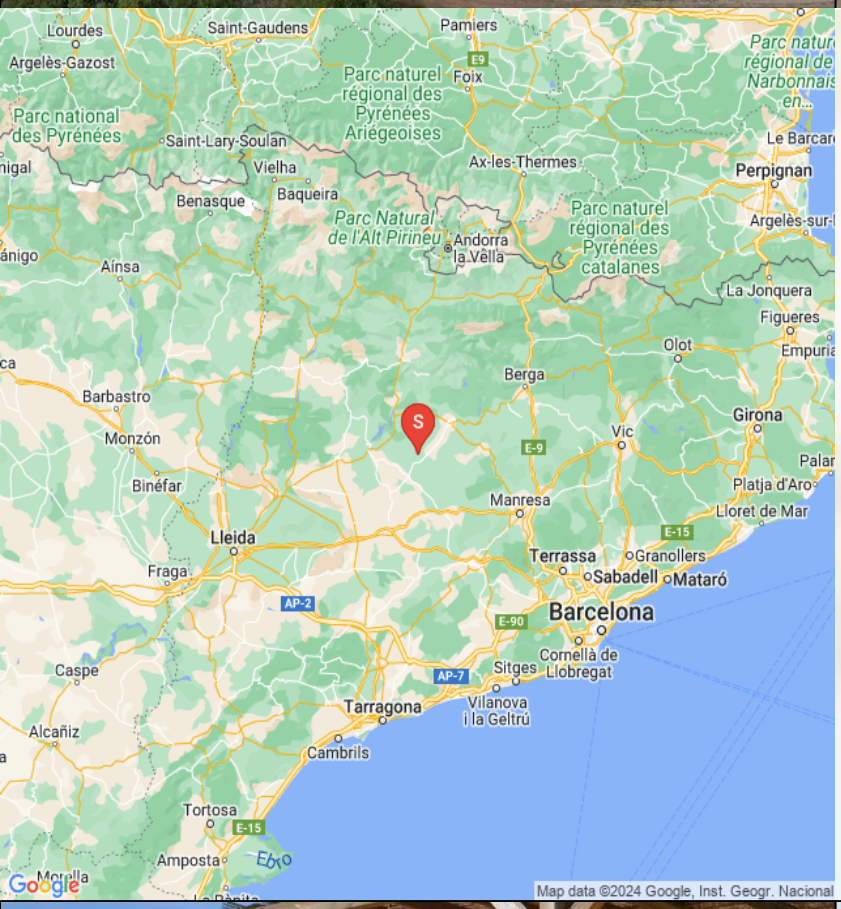

Le logement

Husnummer 10128

21 Personnes

2 Lits supplémentaires possibles

8 Chambres au total

3 Chambres doubles

4 Chambres pour 3 personnes

5 Lits simples

8 Lits doubles

8 Salle de bains

8 Bain intérieur (ensuite)

Ferieboligen - Séjour au sommet d'une colline dans une luxueuse maison de vacances avec vue à 365 degrés et aucun voisin en vue

Ferieboligen est idéal, si vous **recherchez un endroit pour éliminer votre stress,** simplement profiter de la vue dans toutes les directions et bénéficier de la très haute standard, je dirais **sentiment de luxe**, la maison offre, de la conception générale et de la propreté, à des détails comme un réfrigérateur à vin avec des vins locaux à acheter, le Nespresso et la solution avec de l'herbe sur le toit pour garder la température baisse, lorsque le soleil brille sur le toit sombre et contribue en même temps à la sensation naturelle que la maison procure également.

Même si vous êtes tenté de passer tout votre temps **à vous détendre au bord de la piscine**, où il y a aussi un bar cosy, un barbecue et une table pour manger juste au bord de la piscine, Ferieboligen vous propose aussi de faire de l'exercice et activités. La maison dispose de nombreux équipements tels qu'un baby-foot, une table de ping-pong et de nombreux jouets et objets pour les enfants, c'est aussi un endroit conçu pour que les enfants l'adorent. Pas au moins la salle d'activités avec des lumières disco. Les environs sont également le point de départ idéal pour une belle promenade ou une course matinale.

Le bâtiment principal :

Sur le plan au sol il y a une belle chambre double avec un lit double, qui a un accès direct au jardin et une belle salle de bain attenante. Il y a aussi des toilettes, un **salon avec une mini boutique**, où vous pourrez acheter de la bière, du café et de délicieux produits locaux. En montant les escaliers jusqu'au 1er étage, vous entrerez dans la cuisine très moderne avec des comptoirs en corian blanc, un grand réfrigérateur, un congélateur, un four, un micro-ondes, une bouilloire – en bref : tout ce dont une cuisine a besoin. De la cuisine, il y a même une sortie sur un petit balcon où vous pourrez déguster votre café du matin avec une vue imprenable sur la nature catalane.

Ferieboligen a une belle grande pièce, avec de grandes fenêtres qui rendent la pièce lumineuse et spacieuse, et ici les repas à l'intérieur peuvent être appréciés à la table à manger. Dans le salon lumineux, qui peut être rafraîchi par la climatisation, un coin canapé confortable est aménagé où vous pourrez vous détendre et par exemple jouer à des jeux le soir. **Le salon a une sortie vers une grande terrasse**, qui comprend entre autres une longue table à manger, un lit balançoire et des vues incroyables.

Le 2ème étage est décoré de plusieurs belles chambres différentes avec salles de bains attenantes. Le propriétaire de la maison est designer en chef pour l'une des principales marques de mode espagnoles et il a l'œil pour les décorations et la lumière, qui se reflètent dans toute la maison. Au 2ème étage il y a 3 chambres. 2 d'entre elles sont des chambres pour 3 personnes et 1 d'entre elles est une chambre double avec un lit double et la possibilité d'un lit simple supplémentaire. L'une des 3 salles de bain à l'étage possède une baignoire exclusive aux pieds griffes d'argent.

Enfin, vous profiterez tous de la grande salle d'activités avec **table de ping-pong, baby-foot et lumières disco**. Il y a aussi des jeux de société et **des cartes d'autres excellents itinéraires de randonnée** dans la région.

Le bâtiment Oreña :

Le bâtiment Oreña est un bâtiment plus récemment réformé afin d'étendre la capacité de la propriété. (Pour les petits groupes, le bâtiment principal peut être loué à un prix inférieur sous le nom d'El Riberella). Ici, vous trouverez au rez-de-chaussée un long espace commun. À une extrémité un **coin canapé avec TV** cosy, puis une cuisine entièrement équipée, et enfin l'accès à

une jolie petite terrasse, où vous pourrez vous détendre et profiter de la vue.

Toujours au rez-de-chaussée, **vous trouvez la "salle secrète".** C'est une suite, dans laquelle vous entrez en glissant la bibliothèque, elle sort tout droit d'une histoire de crime d'un manoir anglais . La chambre elle-même est parfaite pour une famille, car il y a un grand lit double puis une alcôve avec un confortable canapé intégré, agréable pour un ou deux petits enfants ou pour se détendre. Ensuite une belle **salle de bain avec douche pluie**.

Au même étage, vous trouverez une deuxième chambre, qui a un lit double et un lit simple. **Les lits ont une vue directe sur la vallée** et comme le bâtiment est juste en bordure, il y a aussi une terrasse privée avec accès direct depuis la chambre. Ensuite, il y a la grande salle de bain avec baignoire pleine grandeur.

Au premier étage, une chambre confortable avec **lit double et vue sur les deux côtés**. Il y a aussi un bureau si vous avez besoin de vous retirer pour écrire quelques e-mails et enfin, une belle salle de bain avec douche est attenante.

L'extérieur :

Le centre naturel de vos vacances est l'espace **combiné terrasse et piscine**, situé pour profiter de la vue splendide. Ici, vous trouverez la piscine clôturée avec des escaliers romains, une section basse pour les enfants et la grande et unique , zone de détente couverte. La **zone de détente couverte** contient à la fois une longue table à manger et une cuisine extérieure moderne.

De la terrasse, vous pourrez profiter de la vue impressionnante sur les vertes collines catalanes. Les repas en plein air peuvent être appréciés à la longue table à manger sur la grande terrasse. Les repas faits maison ne peuvent qu'être recommandés, car la cuisine intérieure moderne et blanche est également complétée par une luxueuse cuisine extérieure couverte. **Ferieboligen est en outre extrêmement familial.** Dans la maison de vacances, il y a une petite aire de jeux avec un toboggan et des balançoires et vous pouvez garder un œil sur les enfants lorsqu'ils nagent et jouent dans la piscine clôturée espace piscine.

Pour les actifs du groupe, il y a des **buts de foot, un filet de volley** et même un **terrain de pétanque complet** en face du parking.

L'emplacement et les excursions :

L'emplacement est assez éloigné, mais même vous devrez conduire les 2 derniers kilomètres. dans une route de gravier, ce n'est pas vraiment un problème, car la route est de très haut niveau et facile à conduire sans virages difficiles. Et lorsque vous arrivez sur la route principale, la **belle ville de Solsona** avec un centre-ville antique avec des cafés, des restaurants et des boutiques est à environ 2**0 minutes.**

Même Barcelone est en fait à moins de 2 heures de route, vous pouvez donc facilement faire une excursion d'une journée pour explorer cette ville fantastique. Une autre belle journée pourrait consister à combiner une visite d'un vignoble (peut-être avec une visite si vous choisissez l'un des plus grands) avec une plage et un déjeuner ou un dîner à Sitges, qui est une ville balnéaire fantastique avec une très belle plage. **Sitges est à 90 minutes** de la maison.

Venez séjourner à Ferieboligen, vous ne le regretterez pas !

Ferieboligen est destiné aux vacanciers exigeants qui veulent le meilleur du meilleur. La maison de luxe est très moderne et récemment rénovée avec de beaux paysages, de délicieuses chambres

lumineuses, de belles terrasses, une cuisine ouverte moderne et un délicieux espace de détente avec piscine, cuisine extérieure et terrasse.

Liste des installations :

- Cinq chambres joliment décorées
- Cinq salles de bains attenantes - 4 avec douches et une avec une belle baignoire
- Cuisine moderne entièrement équipée (réfrigérateur, congélateur, plaques vitrocéramiques, four, micro-ondes, lave-vaisselle et bien plus)
- Salle d'activités avec ping-pong, baby-foot, jeux de société, lumière disco et bien plus
- Grande salle commune avec accès à la grande terrasse du premier étage
- Télévision et Internet Wi-Fi
- Cuisine extérieure avec barbecue près de la piscine
- Grande terrasse couverte au bord de la piscine
- Piscine de 9 x 5 mètres avec partie basse et clôture pour la rendre la plus adaptée possible aux enfants
- Terrain de pétanque
- Filet de volley et espace pour jouer au football
- Emplacement isolé et extraordinairement paisible et toujours avec la grande ville de Solsona à seulement 25 minutes

La maison est-elle trop grande pour vous ? - Louez la “partie El Riberella” seulement !

Si vous êtes tombé amoureux d'Ferieboligen mais que vous l'êtes pour beaucoup de monde, pas de soucis ! – Vous pouvez en fait simplement réserver le bâtiment principal que nous appelons El Riberella. Regardez ici :

https://maisonsdevacancescatalogne.fr/solsona/el-riberella

Si vous réservez pour 13 personnes ou moins, le bâtiment supplémentaire que nous appelons “Oreña sera fermé, vous ne partagerez donc jamais la propriété avec d'autres clients.

Installations dans la maison et dans la région

- Jardin privé: Ja
- Jardin privé: Ja
- Terrasse (privée): Ja
- Terrasse (privée): Ja
- Zone extérieure "Chill-out" (canapés): Ja
- Zone extérieure "Chill-out" (canapés): Ja
- Balcon: Ja
- Balcon: Ja
- Un barbecue: Ja
- Un barbecue: Ja
- Piscine extérieure privée: Ja
- Piscine extérieure privée: Ja
- Piscine clôturée: Ja
- Piscine clôturée: Ja
- Chambre + Salle de bain au rez-de-chaussée: Ja
- Chambre + Salle de bain au rez-de-chaussée: Ja
- Lave-vaisselle: Ja
- Lave-vaisselle: Ja
- Washer: Ja
- Washer: Ja
- Poêle: Ja
- Poêle: Ja
- Micro-onde: Ja
- Micro-onde: Ja
- Frigo: Ja
- Frigo: Ja
- Frigo extra: Ja
- Frigo extra: Ja
- Congélateur: Ja
- Congélateur: Ja
- Cafetière: Ja
- Cafetière: Ja
- Machine nespresso: Ja
- Machine nespresso: Ja
- Grille Pain: Ja
- Grille Pain: Ja
- Chaise bébé: Ja
- Chaise bébé: Ja
- Lit d'enfant: Ja
- Lit d'enfant: Ja
- Télévision (chaînes normales): Ja
- Télévision (chaînes normales): Ja
- l'Internet-WIFI: Ja
- l'Internet-WIFI: Ja
- Ping-pong: Ja
- Ping-pong: Ja
- Babyfoot: Ja
- Babyfoot: Ja

Distances

- Supermarché le plus proche: 18
- Supermarché le plus proche: 18
- Restaurant le plus proche: 18
- Restaurant le plus proche: 18
- Distance au boulanger le plus proche: 18
- Distance au boulanger le plus proche: 18
- Arrêt de bus (à la ville principale): 18
- Arrêt de bus (à la ville principale): 18
- Gare la plus proche (trains locaux): 56
- Gare la plus proche (trains locaux): 56
- Gare la plus proche (grande vitesse-AVE(TGV)): 120
- Gare la plus proche (grande vitesse-AVE(TGV)): 120
- Distance jusqu'à la plage la plus proche: 120
- Distance jusqu'à la plage la plus proche: 120
- Distance au village le plus proche: 18
- Distance au village le plus proche: 18
- Distance à Barcelona: 120
- Distance à Barcelona: 120
- Distance à Girona: 176
- Distance à Girona: 176
- Distance à Tarragona: 115
- Distance à Tarragona: 115
- Distance à Vilafranca del Penedés: 89
- Distance à Vilafranca del Penedés: 89
- Distance à Vic: 108
- Distance à Vic: 108
- Distance à Solsona: 18
- Distance à Solsona: 18
- Distance à Andorra la Vella: 101
- Distance à Andorra la Vella: 101
- Distance à la frontière française: 95
- Distance à la frontière française: 95
- Distance à l'aéroport de Barcelone: 117
- Distance à l'aéroport de Barcelone: 117
- Distance jusqu'à l'aéroport de Gérone: 165
- Distance jusqu'à l'aéroport de Gérone: 165
- Distance jusqu'à l'aéroport de Reus: 108
- Distance jusqu'à l'aéroport de Reus: 108

Piscine (extérieure)

- Longueur: 10
- Largeur: 4
- Profondeur minimale: 50
- Profondeur maximale: 180
- Étapes romaines: Ja

- Parcours de pétanque: Ja
- Parcours de pétanque: Ja
- PADEL à l'hébergement (partagé/privé):
  Nej

Inclus dans le prix

- Serviettes pour salle de bains: Ja
- Serviettes pour salle de bains: Ja
- Linge de maison: Ja
- Linge de maison: Ja
- Électricité: Ja
- Électricité: Ja
- Eau: Ja
- Eau: Ja
- Nettoyage final: Ja
- Nettoyage final: Ja
- TVA et taxes espagnoles: Ja
- TVA et taxes espagnoles: Ja

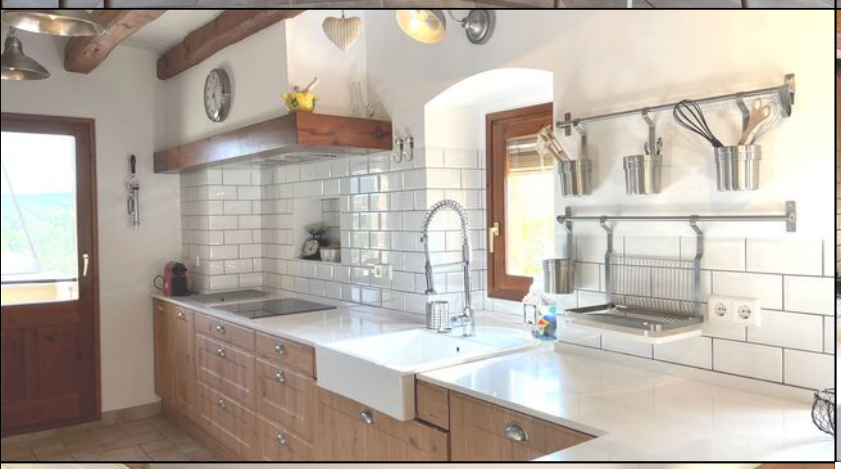
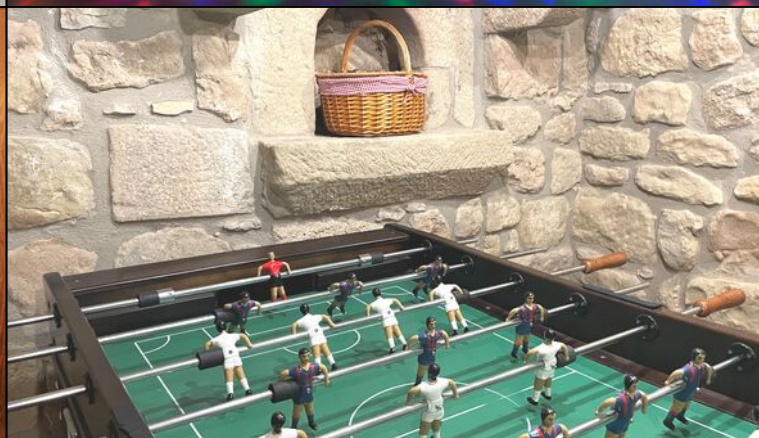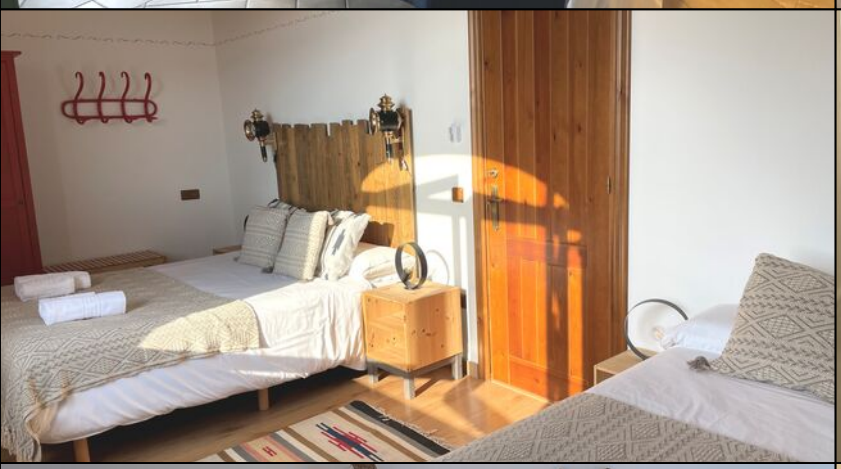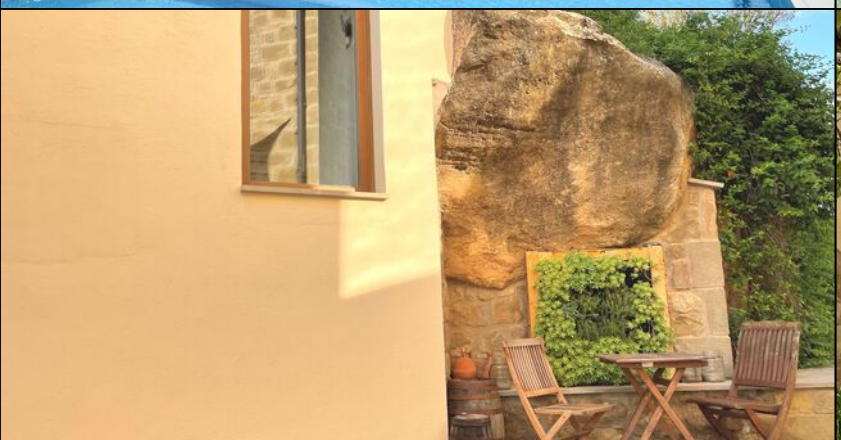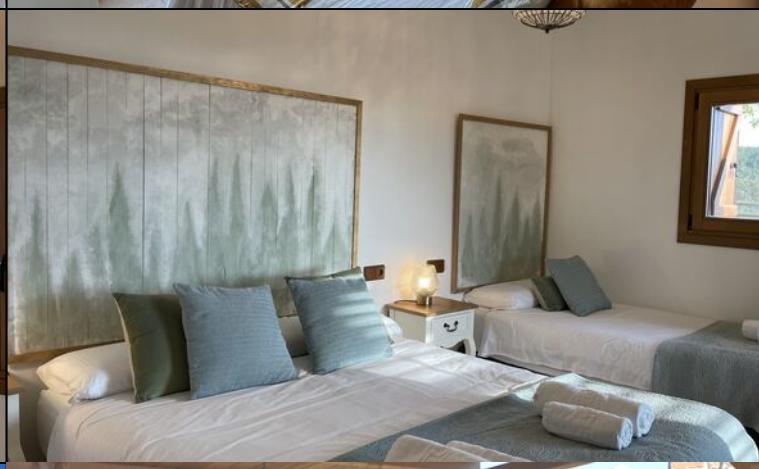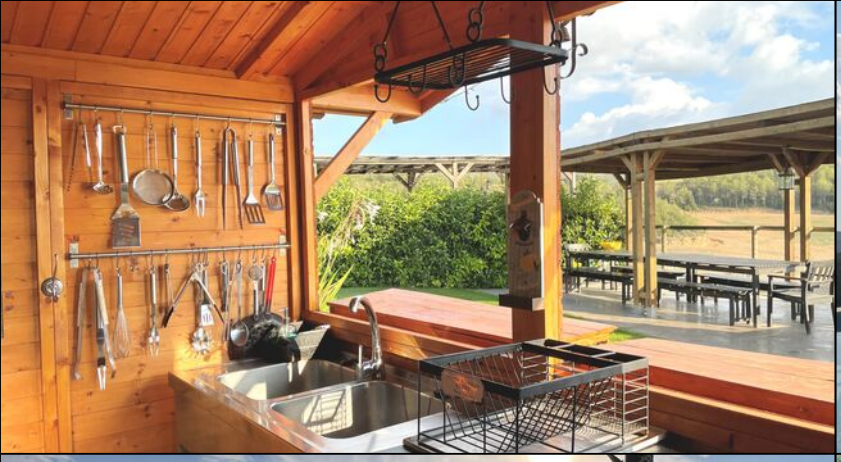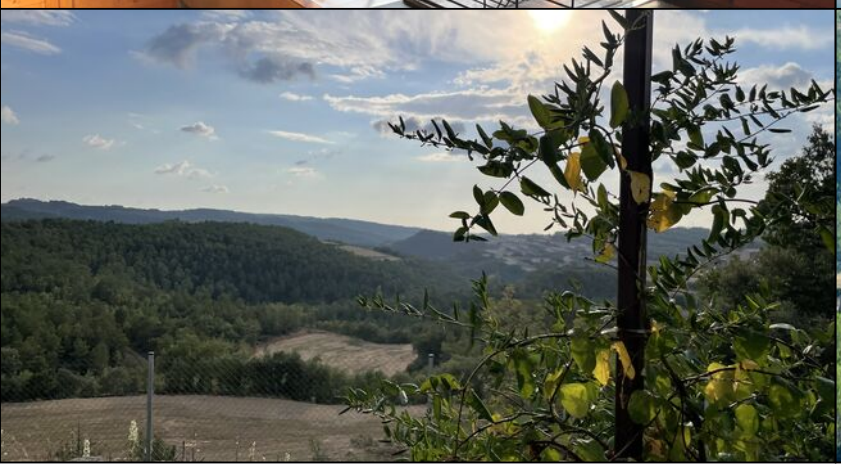
COFFEE