Plana de Vic, Ripoll & Camprodón

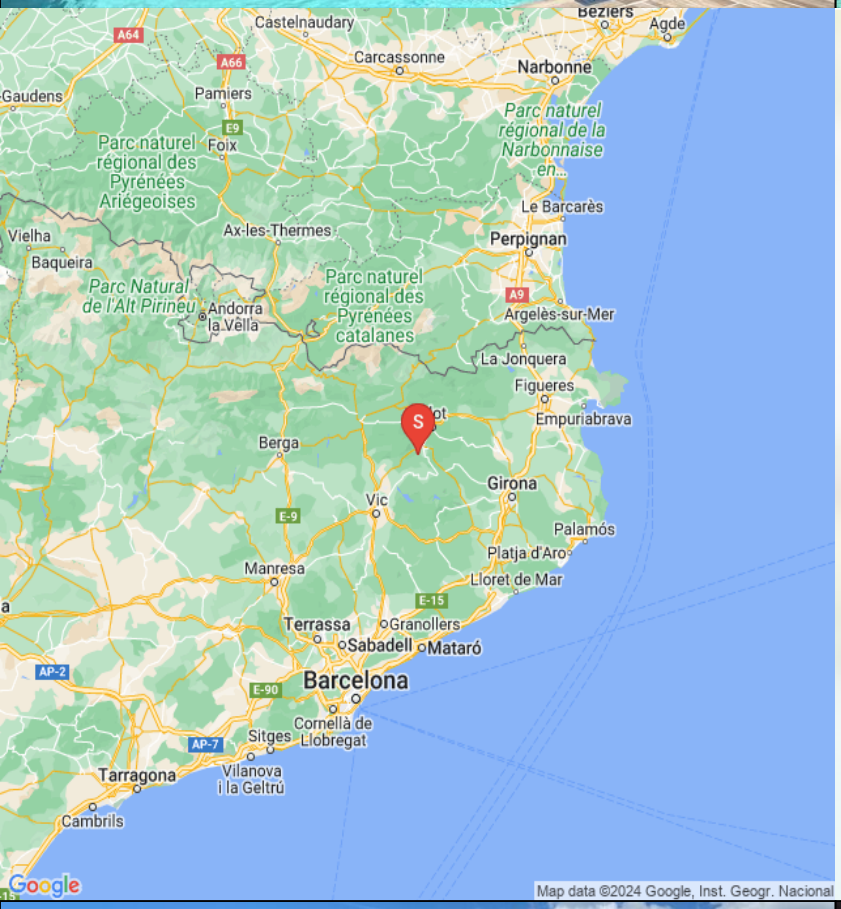

Le logement

Husnummer 10512

29 Personnes

4 Lits supplémentaires possibles

12 Chambres au total

7 Chambres doubles

5 Chambres pour 3 personnes

15 Lits simples

8 Lits doubles

14 Salle de bains

12 Bain intérieur (ensuite)

Superbe maison - Superbe situation au milieu des montagnes !!!

Avec **Ferieboligen,** Eva et sa famille ont réalisé un travail impressionnant en transformant une maison en pierre inutilisée en **une fantastique maison de vacances d'un standard que peu d'autres maisons peuvent égaler** . Et sans parler de la situation dans les montagnes d'Olot, vous ne voyez que des **sommets de montagnes, des champs verts,** nous ne pouvons que vous recommander de venir passer vos vacances bien méritées dans ce cadre paisible.

La maison a tout simplement tout ce dont vous avez besoin. Si vous souhaitez manger à l'extérieur, il y a une très **grande terrasse couverte avec une cuisine extérieure complète**, vous n'aurez donc pas à entrer dans la maison pour vous procurer de la vaisselle et cuisiner. Si vous préférez vous asseoir au soleil, toute la cour/place entre les bâtiments est pavée, vous pouvez donc vous asseoir où vous préférez. Si vous voulez une belle pièce de viande, il y a aussi un barbecue.

Le grand espace piscine est le point naturel de détente. Il y a beaucoup de **transats**, et s'il fait trop chaud, vous pouvez simplement vous baigner dans la **grande piscine de 12 x 7 mètres,** ou vous pouvez profiter de l'ombre sous la pergola au bout de la piscine.

A l'intérieur au rez-de-chaussée, il y a même **un Spa**, donc si vous voulez bien vous faire plaisir, passez-y un moment de détente. Toujours au rez-de-chaussée, il y a des toilettes et un coin salon avec Tv.

Premier étage :

Au premier étage, il y a une **très grande cuisine**, qui est très bien équipée avec **lave-vaisselle**, plaque vitrocéramique, four, **micro-ondes, un triple réfrigérateur et bien plus encore. Dans la même grande pièce, il y a une longue table à manger, pour que vous puissiez tous manger ensemble.**

Dans le couloir de la cuisine, il y a une **chambre double avec vue sur la piscine** et une salle de bain avec baignoire. À l'autre extrémité, il y a une **chambre avec un lit double et un lit simple** (canapé). Cette chambre dispose d'un balcon avec vue sur la cour et d'une salle de bain avec baignoire.

De plus, ici au premier étage, vous trouverez **2 chambres triples** (3 lits simples) et **1 chambre double** avec un lit double. Toutes ont une salle de bain attenante, deux avec douche et une avec baignoire. Enfin, dans l'espace commun, il y a un **énorme canapé** pouvant accueillir au moins 15 personnes et une télévision d'une taille correspondante.

Deuxième étage :

En plus des cinq chambres au premier étage, il y a **sept autres chambres au deuxième étage.** Comme au premier étage, il y a un grand **espace commun** avec canapé pour 15+ personnes et une télévision. **Pour les plus jeunes,** l'une des chambres a été décorée dans un esprit **"conte de fées"** et avec une salle de bain assortie. Cette chambre dispose de quatre lits. De plus, vous trouverez 1 triple avec 3 lits simples, 2 triples avec lit double et lit simple et 3 chambres doubles avec lits doubles.

Toute la maison dispose d'une connexion Wi-Fi.

Profitez de la vie !

Gâtez vos sens et profitez de la **vue imprenable sur les montagnes** jusqu'à fin mai même quelques sommets encore enneigés, accompagnés du sifflement silencieux du **petit ruisseau passant** en contrebas la maison, **les oiseaux et les abeilles**, et au loin les **cloches douillettes** des vaches d'Eva plus haut sur la colline. Tout cela, tandis que **le chaud soleil catalan et la brise de montagne** rendent la vie pleine de confort.

Salle des fêtes :

Contre supplément, vous pouvez louer la salle pour les fêtes, qui est également équipée d'une cuisine de restauration complète et d'une salle de congélation. Ferieboligen est idéal pour les célébrations, car Eva peut également proposer un hébergement supplémentaire dans son autre maison de vacances Cal Frexadeñas et dans ses appartements à Coromina. Pour les mariages, l'entrée qui ressemble un peu à une chapelle est idéale pour cela aussi.

Malgré la situation éloignée, la bonne et **route de montagne sinueuse vous emmènera étonnamment rapidement** au premier village avec plusieurs restaurants en seulement 15 minutes ! Et même la capitale régionale **Olot** avec un centre-ville animé, des restaurants et un marché hebdomadaire n'est qu'à 30 minutes.

Rassemblez un grand groupe et **venez à Ferieboligen, ce seront les vacances de votre vie !**

Installations :

- 12 chambres toutes avec salle de bain attenante
- 3 toilettes supplémentaires pour plus de commodité autour de la maison
- Salle à manger pouvant accueillir plus de 30 personnes
- Deux salons différents avec de très grands canapés et téléviseurs
- WIFI
- Babyfoot
- un barbecue
- Grande terrasse couverte avec cuisine extérieure attenante
- Grande piscine avec de nombreuses chaises longues et une pergola pour fournir de l'ombre
- Le plus bel environnement
- Salle de fête (louée à part)

Installations dans la maison et dans la région

- Jardin privé: Ja
- Terrasse (privée): Ja
- Un barbecue: Ja
- Piscine extérieure privée: Ja
- Piscine clôturée: Ja
- Spa: Ja
- Lave-vaisselle: Ja
- Washer: Ja
- Poêle: Ja
- Micro-onde: Ja
- Frigo: Ja
- Congélateur: Ja
- Cafetière: Ja
- Grille Pain: Ja
- Chaise bébé: Ja
- Lit d'enfant: Ja
- Télévision (chaînes normales): Ja
- l'Internet-WIFI: Ja
- Ping-pong: Ja
- Babyfoot: Ja
- PADEL à l'hébergement (partagé/privé): Nej
- PADEL à l'hébergement (partagé/privé): Nej
- PADEL à l'hébergement (partagé/privé): Nej
- PADEL à l'hébergement (partagé/privé): Nej

Inclus dans le prix

- Serviettes pour salle de bains: Ja
- Linge de maison: Ja
- Électricité: Ja
- Eau: Ja
- Nettoyage final: Ja
- TVA et taxes espagnoles: Ja

Distances

- Supermarché le plus proche: 6
- Restaurant le plus proche: 6
- Distance au boulanger le plus proche: 6
- Distance au vignoble (avec dégustation): 50
- Arrêt de bus (à la ville principale): 15
- Gare la plus proche (trains locaux): 38
- Gare la plus proche (grande vitesse-AVE(TGV)): 50
- Distance au parcours de golf: 30
- Distance jusqu'à la plage la plus proche: 80
- Distance au village le plus proche: 6
- Distance à Barcelona: 110
- Distance à Girona: 55
- Distance à Banyoles: 50
- Distance à Figueres (Museo Teatro Dalí): 60
- Distance à Vic: 45
- Distance à la frontière française: 85
- Distance à l'aéroport de Barcelone: 125
- Distance jusqu'à l'aéroport de Gérone: 65
- Distance jusqu'à l'aéroport de Reus: 215

Piscine (extérieure)

- Longueur: 12
- Largeur: 7
- Profondeur minimale: 150
- Profondeur maximale: 150
- Échelle: Ja
- Clôturé: Ja
- Chauffé: Nej

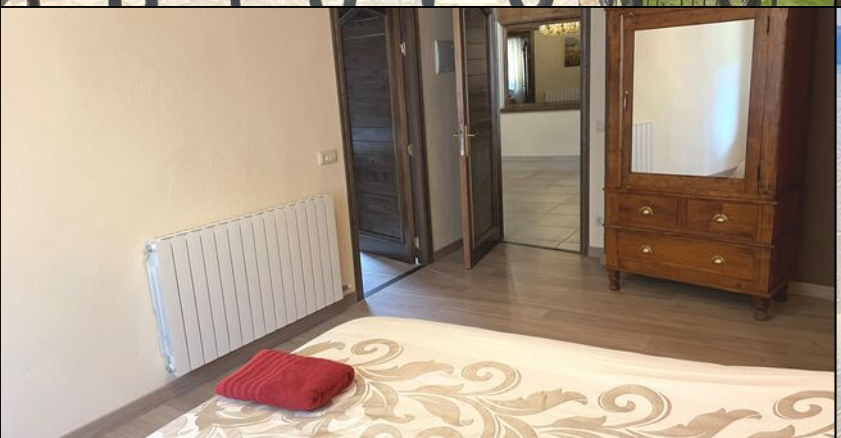

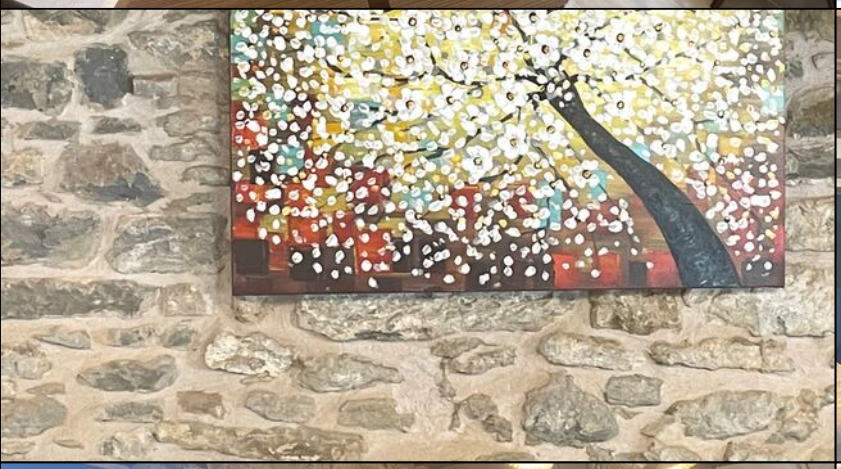
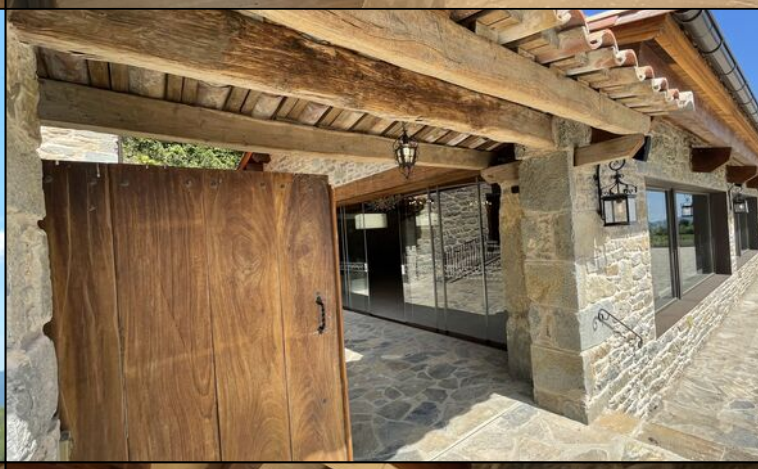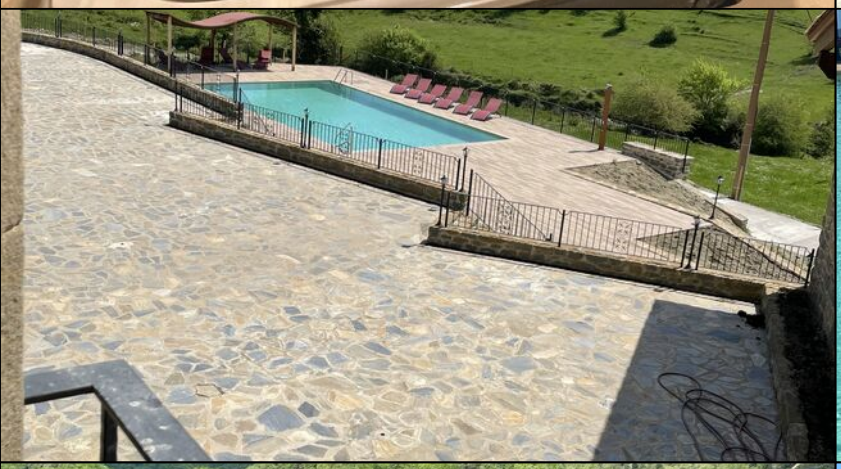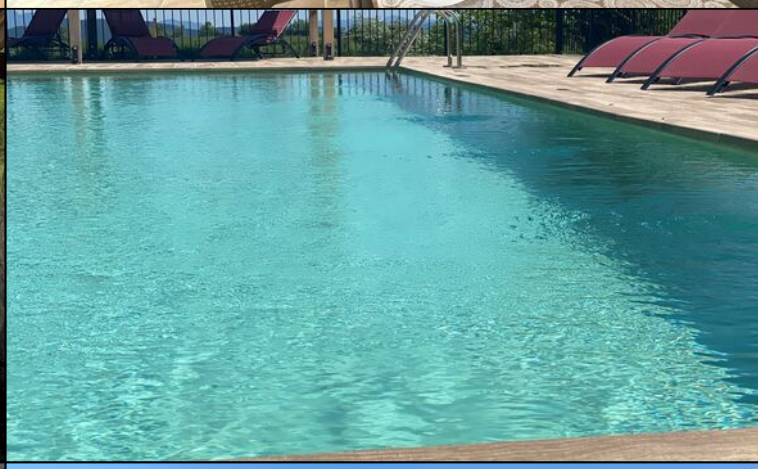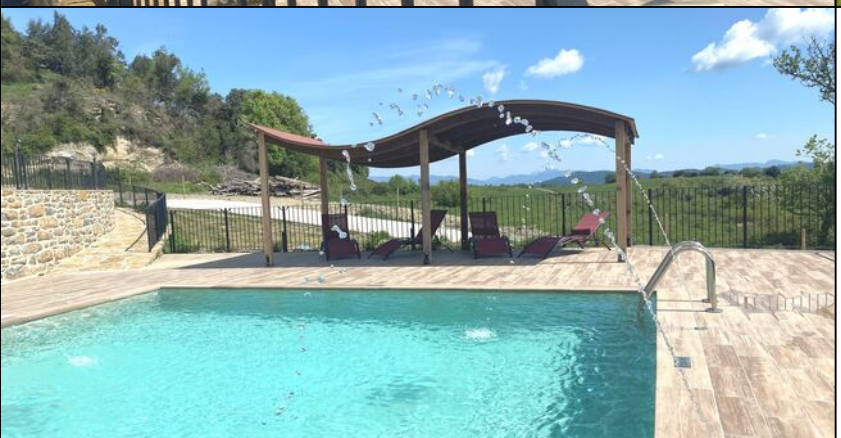
PARIS
FRANCE