Catalogne centrale & Solsonés

Le logement

Husnummer 10437

46 Personnes

7 Lits supplémentaires possibles

19 Chambres au total

13 Chambres doubles

4 Chambres pour 3 personnes

2 Chambres pour 4 personnes

770 (m2)

33 Lits simples

6 Lits doubles

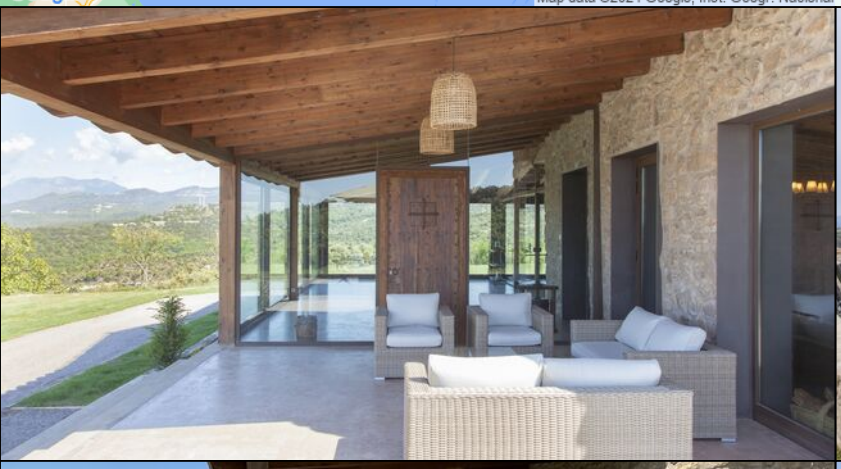

Ferieboligen - Superbe maison de vacances avec vue unique à 360 degrés sur la magnifique campagne catalane.

En Catalogne centrale, sur une colline, les trois maisons de vacances récemment restaurées, Las Casas de Mateo, viennent d'être ouvertes aux hôtes, une combinaison des trois maisons voisines Can de Mateo, Masoveria de Mateo & Le Mas de Mateo. La maison peut accueillir 46 + 7 personnes dans les trois maisons et la grande attraction est son emplacement unique. À Ferieboligen, vous avez la possibilité de profiter d'une vue à 360 degrés sur la campagne catalane, encadrée par les Pré-Pyrénées qui s'élèvent en arrière-plan. Nous représentons de nombreuses maisons de vacances dans cette région, toutes avec une vue imprenable, mais Ferieboligen bat presque tout à cet égard.

Vous atteignez la maison de la route principale à via un petit chemin de terre (3,5 km / environ 15 minutes) qui est le prix à payer pour l'emplacement unique. Une fois là-haut, vous entrez dans un véritable paradis avec une piscine privée. Ferieboligen a un terrain presque semblable à un parc de plus de 10 000 m2, et la région est très belle et paisible.

En plus de la vue unique, les propriétaires de la maison ont construit un terrain de football et de volley-ball ainsi qu'une piscine, où vous pourrez vous allonger et vous ressourcer tout en profitant des environs. Il y a aussi une salle d'activités avec billard, ping-pong et fléchettes et vous trouverez également une piste de pétanque et une très bonne connexion Wi-Fi. Avec toutes ces activités vous n'aurez probablement pas besoin d'avoir de nombreuses raisons pour rechercher des activités dans la région ? La maison a également demandé le très convoité label écologique européen car la maison utilise l'énergie solaire et prévoit également de construire de la biomasse.

Las Casas de Mateo a été soigneusement restaurée dans un style infaillible afin qu'elle apparaisse super délicieuse et dispose de tous les équipements modernes. Il y a eu beaucoup de réflexion sur l'emplacement des chambres afin que tout soit pratique, assurant ainsi un bon cadre pour de très bonnes vacances.

Can de Mateo (5 chambres):
Au rez-de-chaussée de la maison, vous entrez dans un beau hall. À gauche du hall se trouve la cuisine moderne avec congélateur, four, micro-ondes, plaque vitrocéramique, lave-vaisselle, machine à expresso et même un robinet de bière pression. La cuisine a un accès direct à la grande salle commune qui dispose d'une belle table de réfectoire catalane (si vous souhaitez manger à l'ombre un jour ou deux) et d'un salon cosy. Depuis les portes coulissantes de la salle commune, vous avez un accès direct à la terrasse dallée. Le BBQ de la maison est un peu plus bas dans le jardin. Si vous tournez à droite de la cuisine, vous rencontrerez la salle d'activités, qui sera probablement le cadre de quelques bonnes heures, également pour les enfants du groupe. Voici le billard, le ping-pong et les fléchettes.

À droite du couloir se trouvent quatre des cinq belles chambres de Can de Mateo. Les quatre chambres sont toutes doubles, dont trois ont une salle de bain attenante. Une des chambres a un accès direct à la terrasse. Cet étage contient également une autre salle de bain qui est partagée avec la dernière chambre au dernier étage de la maison.

Au dernier étage se trouve un coin salon confortable, situé à côté de la chambre triple, qui dispose de trois lits simples. La pièce est idéale comme chambre d'enfant et le petit salon sera excellent pour servir de coin cosy pour les enfants le soir.

Masoveria de Mateo (6 chambres):
Au rez-de-chaussée il y a un porche situé en face de la piscine et avec des vues spectaculaires sur les montagnes. De là, vous pouvez accéder à la salle à manger, qui offre une vue sur le jardin à

travers les grandes fenêtres.

Connectée à la salle à manger se trouve la cuisine ouverte avec des meubles en bois de chêne naturel, entièrement équipée avec 2 réfrigérateurs et 2 congélateurs, four, micro-ondes, plaque de cuisson au gaz, lave-vaisselle, cafetière et dans la même pièce il y a un espace détente avec des canapés. A cet étage, il y a aussi une petite toilette avec WC et lavabo.

À l'étage supérieur, il y a 6 grandes chambres modernes, toutes avec salle de bain privative. Chaque chambre dispose d'un canapé-lit, ce qui leur permet de devenir triple ou quadruple selon les besoins.

Le Mas de Mateo (8 chambres) :

Une maison spectaculaire, pleine de détails de la construction originale, encadrée de meubles en bois et de tissus chaleureux.

De la terrasse extérieure, avec un barbecue, un espace pour manger et des transats pour se détendre, on entre directement dans la grande salle à manger du Mas. Celui-ci agit comme le cœur de la maison, reliant les deux petits salons du rez-de-chaussée à la grande cuisine. La cuisine est entièrement équipée avec 2 plaques de cuisson au gaz, 2 lave-vaisselle, 2 réfrigérateurs avec congélateur, four, micro-ondes et cafetière, ainsi qu'une petite table de petit-déjeuner.

Au premier étage, vous trouverez 6 grandes chambres doubles avec vue sur la nature, toutes avec salle de bain privée. Au deuxième étage, nous trouvons 2 autres chambres doubles et 2 chambres quadruples (avec deux lits simples et un lit double, séparés par une porte). Ceux-ci ont également toutes les fenêtres extérieures et une salle de bain privée complète.

Ferieboligen est un excellent choix de maison de vacances avec de nombreuses activités intéressantes, un niveau élevé et une vue tout à fait unique. Le seul inconvénient est les 3,5 km. sur le chemin de terre, mais nous sommes sûrs que cela en vaut vraiment la peine et que vous ne voudrez probablement pas beaucoup vous déplacer lorsque vous vivrez ici.

Les trois maisons de la propriété peuvent être **louées comme une unité combinée**, mais ses **maisons individuelles** peuvent également être **louées séparément**. Cliquez sur les noms des maisons ci-dessous pour regarder les trois maisons de vacances individuellement :

- Masoveria
- Porxo
- La Mas

Installations dans la maison et dans la région

- Jardin privé: Ja
- Terrasse (privée): Ja
- Zone extérieure "Chill-out" (canapés): Ja
- Balcon: Ja
- Un barbecue: Ja
- Piscine extérieure privée: Ja
- Piscine clôturée: Ja
- Chambre + Salle de bain au rez-de-chaussée: Ja
- Lave-vaisselle: Ja
- Washer: Ja
- Poêle: Ja
- Micro-onde: Ja
- Frigo: Ja
- Frigo extra: Ja
- Congélateur: Ja
- Cafetière: Ja
- Machine nespresso: Ja
- Presse agrumes: Ja
- Grille Pain: Ja
- Chaise bébé: Ja
- Lit d'enfant: Ja
- Télévision (chaînes normales): Ja
- Televisión (con cadenas de Satelite): Ja
- l'Internet-WIFI: Ja
- Ping-pong: Ja
- billard: Ja
- Terrain de football: Ja
- PADEL à l'hébergement (partagé/privé): Nej

Inclus dans le prix

- Serviettes pour salle de bains: Ja
- Linge de maison: Ja
- Électricité: Ja
- Eau: Ja
- Nettoyage final: Ja
- TVA et taxes espagnoles: Ja

Distances

- Supermarché le plus proche: 10
- Restaurant le plus proche: 10
- Distance au boulanger le plus proche: 10
- Arrêt de bus (à la ville principale): 14
- Gare la plus proche (trains locaux): 35
- Distance jusqu'à la plage la plus proche: 90
- Distance au village le plus proche: 10
- Distance à Barcelona: 100
- Distance à Girona: 100
- Distance à Vic: 35
- Distance à Solsona: 60
- Distance à Berga: 20
- Distance à la frontière française: 70
- Distance à l'aéroport de Barcelone: 118
- Distance jusqu'à l'aéroport de Gérone: 95

Piscine (extérieure)
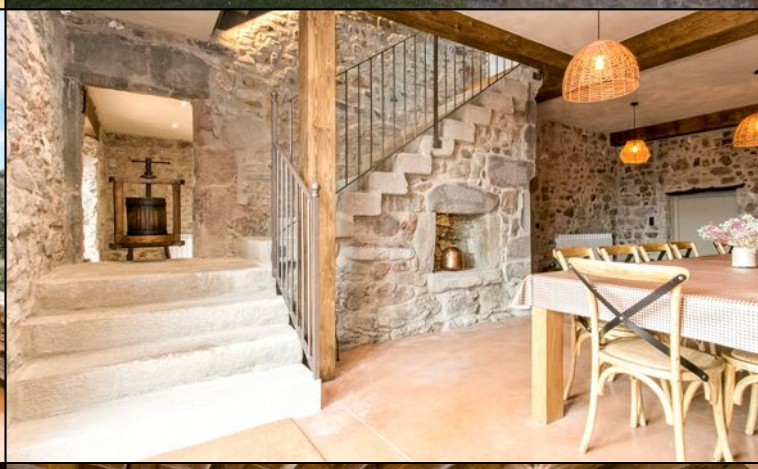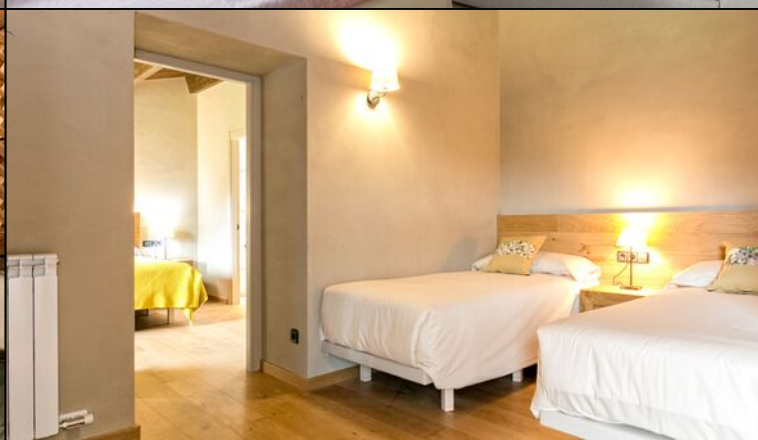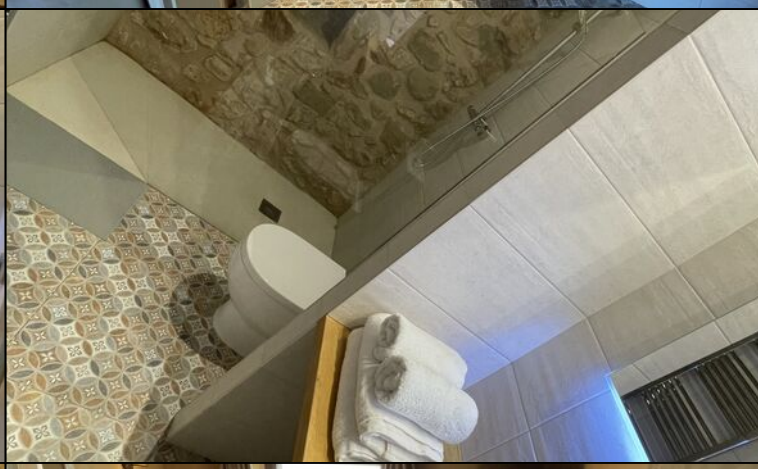
- Longueur: 10
- Largeur: 4
- Profondeur minimale: 100
- Profondeur maximale: 170
- Étapes romaines: Ja
- Échelle: Ja
- Clôturé: Ja